

6. - 7. Januar 2024
Altstadt /Hessen
Altstadthalle

Hauptsonderschauen:

- SV Dänischer Taubenrassen
(Tümmeler & Stieglitze)
- Nonnen-Club Deutschland
- SV Amsterdamer Bärtchentümmeler
- SV Niederländische Hochflieger

Sonderschauen:

- SV der Züchter des Kölner Tümmelers
- SV Danziger Hochflieger
- SV der Züchter Deutscher & Polnischer
Langschnäbliger Tümmeler
- SV Russische Tümmeler
- SV Wiener & Budapester Tümmeler
Gruppe NRW & Rheinland
- SV Bremer Tümmeler
- SV Orientalischen Roller Gruppe West

31
Jahre



12. Deutsche Tümmelerschau

Club der Tümmeler Freunde
1992 e.V.



31
Jahre

**...die Tümmelertaube im
Mittelpunkt**



Angebote!

06.01. bis
26.01.2024

13,23€
statt 14,70€

10%

Tabakstengel, lang

Pappnestschalen Ø 26cm

10%

10 Stück

4,86€
statt 5,40€



50 Stück

18,90€
statt 21,00€

100 Stück

32,40€
statt 36,00€

Nisteinlagen Ø 23cm

10%

10 Stück

4,05€
statt 4,50€



50 Stück

18,90
statt 21,00€

100 Stück

32,40€
statt 36,00€

21,17€
statt 24,90€

1000ml

15%



0,60€
statt 0,70€

Nestkarten-
halter

15%

Nestkarte 9,5 x 5,3cm

0,20€
statt 0,23€

Nest-Nr.			
V	gelegt	zur Bebrütung	Nr. der Ringe

15%

9,72€
statt 10,80€

1000ml

10%



**Kostenlose
Lieferung**

ab 49€ innerhalb
Deutschlands (bis 31kg)

**Kauf auf
Rechnung**

25,42€
statt 29,90€

60
Tabl.

15%



Bestellen Sie online auf www.brieftaubenshop.de

WhatsApp: 0152 388 29 620

05964 93 999 36

**Grußwort für den Club der Tümmelerfreunde 1992 e. V. zur 12. Tümmelerschau vom 06. bis 07.01.2024 in der Altenstadthalle in Altstadt/Hessen.
Angeschlossen sind zahlreiche Haupt- und Sonderschauen der Sondervereine**



Ein herzliches Willkommen rufe ich allen Züchtern, Freunden, Gönnern und Besuchern der dies-jährigen 12. Tümmelerschau zu. Sie richten heute im friedlichen Wettstreit diese Tümmelerschau mit angeschlossenen Haupt- und Sonderschauen der Sondervereine in der Altenstadthalle aus. Besonders begrüßen möchte ich die Zuchtfreunde des Clubs der Tümmeler Freunde 1992 e. V. Mit dem Ausstellungsort haben Sie – wie in den vergangenen Jahren auch – eine gute Wahl getroffen. Sie als Aussteller und Ihre Tiere sind in Altstadt bestens aufgehoben und Ihre professionelle Betreuung der Tiere ist gesichert.

Für die Vorbereitung und Durchführung der Ausstellung möchte ich mich bei den Mitgliedern des Clubs der Tümmeler Freunde 1992 e. V. sowie den Organisatoren und Helfern herzlich bedanken.

Von Herzen gern bin ich Ihrer Einladung nachgekommen, die Schirmherrschaft für Ihre

12. Tümmelerschau zu übernehmen. Im Zuge meines früheren Dienstgeschäfts beim Fachdienst 4.2. – Landwirtschaft des Wetteraukreises ist für mich seit beinahe 40 Jahren die Betreuung der Familie der Kleintierzüchter eine sehr angenehme Aufgabe gewesen. Und das geht auch über meine Pensionierung hinaus. Zu dieser Veranstaltung heiße ich alle Züchter und Gäste aus Nah und Fern herzlich in Altstadt/Hessen willkommen. Diese Veranstaltung hat eine weit in die Regionen hineinwirkende Strahlkraft. Sie gilt als einzigartig in Deutschland. Dem Club der Tümmelerfreunde ist es wieder gelungen mit über 300 Ausstellern in der Altenstadthalle, über 2200 Rassetauben der Gattung Tümmeler der Öffentlichkeit zu präsentieren. Ihr Club ist außerordentlich aktiv auf regionaler aber auch überregionaler Ebene. Sie stellen sehr erfolgreich Tiere auf den Ausstellungen aus.

Aus den europäischen Nachbarländern, dem gesamten Bundes- und Kreisgebiet haben wieder viele Züchter ihre schönsten Tiere hier nach Altstadt zu einem freundschaftlichen Wettbewerb gebracht, um die Ergebnisse des aktuellen Zuchtjahres vorzustellen, Fachgespräche zu führen oder auch einfach, um mit Freunden einige erholsame Stunden fernab von dem oftmals stressigen Alltag zu verbringen und sich an schönen Geschöpfen der Natur zu erfreuen.

Die Tümmelerschau ist der Höhepunkt im züchterischen Schaffen der Aussteller. Möge die Vielzahl der Rassen, der Farbschläge, die Qualität und Schönheit der Tiere den einzelnen Züchter und die Besucher begeistern. Für das Neue Jahr 2024 wünsche ich Ihnen alles Gute, vor allem Gesundheit und weiterhin Freude an der Tümmelerzucht.

Mit freundlichen Grüßen

Ihr



Dr. Hendrik Kamps

Pensionär ehemals Wetteraukreis FD 4.2.-Landwirtschaft

OVAG
HEIM
TECH



Optimal
heizen
ohne fossile
Brennstoffe!



Das Wärmepumpen-Wohlfühlpaket.
www.ovag.de/waerme

ovag 
Energie. Wasser. Services.

Grußwort



Du wirst nicht danach beurteilt was du sagst, sondern was du tust. - Rosa Luxemburg –

Wir, der „Club der Tümmler Freunde 1992 e. V.“ habe es wieder getan und heißen alle Gäste und Aussteller auf das herzlichste willkommen zur 12. Deutschen Tümmlerschau in Altstadt/Hessen.

Es ist für unseren Club ein sehr großer Vertrauensbeweis, dass Sie die Züchterinnen und Züchter aus dem gesamten Bundesgebiet nach all den Schwierigkeiten der letzten Jahre wieder den Weg in die Altenstadthalle gefunden haben.

Wir freuen uns ihnen 2100 gemeldet Tümmelertauben zu präsentieren.

Unser Dank gilt allen Sonderevereine welche ihre Hauptsonderschauen und Sonderschauen angeschlossen haben und diese großartige Präsentation des „Festival der Tümmler“ erst ermöglichen.

Ein Dankeschön an die Gemeinde Altstadt, welche die großräumige Altenstadthalle zur Verfügung stellt.

Bei den amtierenden Preisrichtern möchte ich mich im Namen des Clubs für die faire und sicherlich nicht immer leichte Bewertungsarbeit bedanken.

Ein besonderer Dank gilt Dr. Hendrik Kamps, der die Schirmherrschaft der 12. Deutschen Tümmlerschau übernommen hat sowie allen Damen und Herren des Ehrenausschusses für ihr freundliches Mitwirken.

Um solch eine Ausstellung erfolgreich durchzuführen, muss ein Mitarbeiterstab vorhanden sein, der sich für einen reibungslosen Ablauf verantwortlich fühlt. Dafür danke ich im Namen des Vorstands allen Helfern und Unterstützer der 12. Deutschen Tümmerschau.

Mögen die positiven Eindrücke der 12. Deutschen Tümmerschau überwiegen, Sie im Kreis der Liebhaber der Rassetaubenzucht einige schöne, stressfrei und gemütliche Stunden verbringen, dann haben wir der „Club der Tümmler Freunde 1992 e.V.“ unser Ziel erreicht.

Heinrich Wenzel
Ausstellungsleiter
Club der Tümmler Freunde 1992 e.V.

Willkommen

HOTEL & CAFÉ am Limes

Philipp-Reis-Straße 5a · 63674 Altenstadt-Waldsiedlung

www.hotel-altenstadt.de

Kontakt: Frau Elena Rebensdorf
Mobil: 0160 / 447 15 78

E-Mail: info@hotel-altenstadt.de
Fon: 0 60 47 / 98 51 63
Fax: 0 60 47 / 98 51 65

Schirmherr

Dr. Hendrik Kamps

Ehrenausschuss

Christoph Günzel Präsident des BDRG

Ronald Bube, Obmann BZA-Sparte Tauben und PV Hessen-Nassau

Jan Schröt, Mitarbeiter BZA Sparte Tauben

Uli Freiberger, Obmann BZA-Sparte Geflügel

Werner Fischer, Ehrenvorsitzender KV Wetterau

Wolfgang Ahlemann, Ehrenvorsitzender KV Frankfurt

Thomas Müller, Vorsitzender KV Wetterau der Rassegeflügelzüchter

Lothar Fucker Vorsitzender KV Hanau der Rassegeflügelzüchter

Karl Eyerkauf, Landrat a.D. Main-Kinzig-Kreis

Torsten Stolz, Landrat des Mai-Kinzig Kreises

Christoph Degen, MdL Hessen

Lisa Gnadel, MdL Hessen

Thomas Zöller, MdL Bayern

Norbert Syguda, Bürgermeister der Gemeinde Altstadt

Andreas Bär, Bürgermeister der Stadt Nidderau

Herbert Bischoff, Ehrenmitglied Club der Tümmeler Freunde 1992 e.V.

Bernd Findling, Ehrenmitglied Club der Tümmeler Freunde 1992 e.V.

Norbert Giesecke, Ehrenmitglied Club der Tümmeler Freunde 1992 e.V.

Werner Junker, Ehrenmitglied Club der Tümmeler Freunde 1992 e.V.

Dieter Kraft, Ehrenmitglied Club der Tümmeler Freunde 1992 e.V.

Karl-Heinz Mankel, Ehrenmitglied Club der Tümmeler Freunde 1992 e.V.

Alwin Reitz, Ehrenmitglied Club der Tümmeler Freunde 1992 e.V.

Robert Schwinghammer, Ehrenmitglied Club der Tümmeler Freunde 1992 e.V.

Dieter Vogel, Ehrenmitglied Club der Tümmeler Freunde 1992 e.V.

Heinrich Wenzel, Ehrenvorsitzender Club der Tümmeler Freunde 1992 e.V.

Überleg nicht lang - Geh zu Lang!

Sagenhafte Angebote von Futter und Zubehör für alle Bereiche

EINE AUSWAHL UNSERER MARKEN:

mifuma

DAS ERFOLGSFUTTER
...natürlich von
SPINNE

Röhmfried

BEYERS
ELCOWIP
THERM VIT

TRIXIE

ALFANA
TERRACOTE
THERM VIT

bosch
PETFOOD CONCEPTS

teurlings
SINCE 1922

Dr. Clauder's
always a tail for happy pets

VERSELE-LAGA

HAPPY DOG
Wir sind die liebste
gesunde Tiermutter.



UNSERE
TOP-EIGENMARKE:

Wolfsfeed
Bittern wie bei den Hürsten
★★★★★



Jetzt auch Online:

www.heimtierbedarf-lang.de

Auch der Besuch in unserem Geschäft in Langgöns,
mit über 1.000 m² Verkaufsfläche, lohnt sich für jeden Tierbesitzer!

www.heimtierbedarf-lang.de · Am Fauerbacher Rain 2 · 35428 Langgöns
☎ 06403 90270 · 📠 06403 902720 Mo.-Fr. 9:00 - 18:30 Uhr, Sa. 9:00 - 13:00 Uhr

Ausstellungsleitung

Ausstellungsleiter:

Heinrich Wenzel

Technische Leitung:

Norbert Giesecke

Ausstellungskassierer:

Heinrich Wenzel

Preisrichterangelegenheiten,
Sondervereine, Katalog,
Schriftverkehr

Heinrich Wenzel

Tierverkauf:

Norbert Giesecke

Gastronomie:

Sabrina & Ralf Findling
Wolfgang Schäfer, Fynn Bube,
Dieter Kraft, Norbert Giesecke

Presse:

Norbert Giesecke

Tierannahme und Ausgabe:

Werner Junker, Frank Steinicke,
Dieter Kraft

Versorgung der Tiere:

Michael Repp, Dieter Kraft,
Werner Junker

Dekoration:

Sabine Wenzel, Dieter Kraft,
Heinrich Windhaus

Sachpreisausgabe:

Dieter Kraft

Auf- und Abbau:

Mitglieder des
Club der Tümmler Freunde

deuka
companion

Wissen, was wichtig ist.

deuka



Siegermischung Universal

Ganzjahresmischung für mittelgroße und große Tauben, **25 kg**

Siegermischung I

Saatenmischung für kleine Tauben und Kurzschnäbler, **25 kg**

Siegermischung II

Saatenmischung für mittelgroße und große Tauben, **25 kg**

Siegermischung III

Basismischung für alle Taubenarten, **25 kg**

aquavent

Tränkwasserzusatz für Kaninchen, Nager und Geflügel mit ätherischen Ölen, **250 ml**

Ihre Ansprechpartnerin:

Karin Rumpf

☎ Tel.: 06449/71 75 17

☎ Mobil: 0171/33 250 94

✉ karin.rumpf@deutsche-tiernahrung.de

👉 www.deuka.de

Preisrichter

12. Deutsche Tümmlerschau

Obmann: Ronald Bube

Bube	Ronald	Bergstr.11	63694 Limeshain
Findling	Bernd	Ginsterweg 12	61231 Bad Nauheim
Zöller	Thomas	Schulstraße 1	63933 Mönchberg
Marschall	Kai	Schützentorstr.2	39130 Magdeburg
Scheijka	Christian	Hermann-Burte Strasse 28	79418 Schliengen
Schuller	Hermann	Tilsiterstraße 4	89574 Gerstetten
Fuhrer	Joachim	Kirchweiherstr. 17	72393 Burladingen
Voß	Fabian	Haldensleberstraße 11	39343 Uhrsleben
Günther	Willi	Sulzdorferstr. 38/1A	74523 Schwäbisch Hall
Rose	Friedhelm	Steinauer Str. 8	63505 Langenselbold
Eckstein	Andreas	Im oberen Tal 16	52372 Kreuzau
Fuhrmann	Horst	Weidenbohrerweg 9	44269 Dortmund
Kämper	Lothar	Mittelstr. 6	65614 Beselich
Reichhardt	Reiner	Drosselweg 12	89547 Gerstetten
Ritter	Erhart	Bottendorferstr. 5	35066 Frankenberg
Fritz	Phillip	Benrath 23a	53804 Much
Nagel	Torsten	Vahldiekstr. 11	23701 Eutin
Schumacher	Simon	Schöneberg 10	74523 Schwäbisch Hall
Projahn	F.-W.	Knippgierschied 1	53773 Hennef
Ohlenburger	Armin	Am Wörsbach 9	65597 Hünfelden
Busch-Fest	Patrick	Philosphenweg 34	29303 Lohheide
Schrötz	Jan	Jahnstraße 15	91781 iWeißenburg
Groß	Reinhold	Friedhofsweg 13	65614 Beselich
Oldak	Andreas	Im Broich 14	41363 Jüchen
Siefert	Jürgen	Oberböhringer Str. 32	73312 Geislingen

Ehrenpreisstiftungen

Club der Tümmeler Freunde 1992 e.V.

3 Stück Champion-Pokale
70 Stück Tümmeler-Bänder (TÜBA) 26 Stück Tümmeler-Pokale (TÜPO)
20 Ehrenplaketten (EPL) des Ehrenvorsitzenden Heinrich Wenzel
(Nur für Mitglieder Club der Tümmeler Freunde 1992 e.V.)
3 Stück Vereinsmeisterpokale

Landesbetrieb Landwirtschaft Hessen

2 Stück Preismünzen je eine in Gold und Silber

SV Dänischer Taubenrassen Tümmeler & Stieglitze

10 Stück SV-Ehrenband für Dänische Tümmeler (EBSV)
2 Stück SV-Ehrenband für Dänische Stieglitze (EBSV)
12 SVE9 a 9,00 €, 6 SVZ5 a 5,00

Nonnenclub Deutschland

1 Stück SV-Ehrenbänder (EBSV) 1SVE a 9,00 €, 2 SVZ5 5,00 €

SV der Züchter des Kölner Tümmeler

15 SVE10 a 10,00 €, 10 SVZ5 a 5,00€
9 Stück Kölner Tümmeler Bänder (KTB)
Gestiftet von: Fam. Siegfried - Erhard Ritterl - Reiner Reichardt -
Torsten Nagel - Andreas Eckstein - Thomas Eckelhoff - ZG Grimm-
Jürgen Dingeldein - Werner Dörr - Fam. Wilhelmi
2 Stück SV Bänder (SVEB) Gestiftet von - Frank Stern - SV Kölner Tümmeler-
Josef-Rath-Gedächtnispreis (JRGP)

SV Russische Tümmeler

7 SVE9 a 9,00 €, 8 SVZ4 a 4,00 €

SV Deutsche und Polnische langschnäblige Tümmeler

3 SVE9 a 9,00 €

SV Danziger Hochflieger

3 SVE9 a 9,00 €, 6 SVZ4 a 4,00 € Gruppe Hessen
3 SVE9 a 9,00 €, 6 SVZ4 a 4,00 € Hauptverein

SV Niederländische Hochflieger

5 SVE9 a 9,00 €, 10 SVZ4 a 4,00 €

SV Wiener und Budapester Tümmeler Gruppen NRW u. Rheinland

Grp. Rheinland 1 Stück SV-Band (EBSV) 3 x SVE10 a 10,00 €, 3 X SVZ5 a 5,00€

SV Mookee Club

1 SV-Band (EBSV) 4 SVE9 a 9,00 €

SV Orientalische Roller

1 SV-Band, 3 x SVE9 a 9,00 €, 7 X SVZ4 a 4,00 €

SV Bremer Tümmeler

1 SV-Band (Bestes Jungtier) 4x SVE9 a 9,00 €, 7 X SVZ4 a 4,00 €

Ehrenpreisstiftungen

Pok1	Pokal	Tümmler	Findling Bernd
Pok2	Pokal	Tümmler	Karl Eyerkauf Landrat a.D. MKK
Pok3	Pokal	Altösterreichische Tümmler	Große-Schulte Michael
SE10	15,00 €	Kölnener Tümmler	Noack Matthias
SE11	13,00 €		Weyrauch Gerd
SE12	12,00 €	Kölnener Tümmler	Repp Dietmar
SE13	10,00 €		Thomas Müller
SE14	10,00 €		Thomas Müller
SE15	10,00 €	Amsterdamer Bärtchentümmler	Breitwieser Wilhelm
SE16	10,00 €	Amsterdamer Bärtchentümmler	Trautmann, Jens
SE17	10,00 €	Bremer Tümmler	Kirchhoff, Andreas
SE18	10,00 €	Budapester Kurze	Oldak Andreas
SE19	10,00 €	Budapester Kurze	Wasinski Horst
SE20	10,00 €	Dänische Taubenrassen	Schejka, Christian
SE21	10,00 €	Dänische Tümmler	Reutter Joachim
SE22	10,00 €	Danziger Hochflieger	Röstel Manfred
SE23	10,00 €	Danziger Hochflieger	Szymom Filipczak
SE24	10,00 €	Danziger Hochflieger	Weihmann Harald
SE25	10,00 €	DLT	Lang, Dr. Rüdiger
SE26	10,00 €	Gumbiner Weissköpfe	Flechsénhar Dr. Rolf
SE27	10,00 €	Kölneer Tümmler	Stern, Frank
SE28	10,00 €	Kölnener Tümmler	Frohnhöfer Willi
SE29	10,00 €	Kölnener Tümmler	Gehrts, Helmuth
SE30	10,00 €	Kölnener Tümmler	Hins-Tiebel Rainer
SE31	10,00 €	Kölnener Tümmler	Kraft, Dieter
SE32	10,00 €	Kölnener Tümmler	Stern, Frank
SE33	10,00 €	Kölnener Tümmler Kalotten	Urbat Günter
SE34	10,00 €	Niederländische Hochflieger	Böse Dirk
SE35	10,00 €	Orientalische Roller	Saueressig Mario
SE36	10,00 €	Sisaker Roller, gelb	Karnelka Wilhelm
SE37	10,00 €	Tümmler	Fey, Gerhard
SE38	10,00 €	Tümmler	Orth Jürgen
SE39	10,00 €	Tümmerschau	Fucker, Lothar
SE40	10,00 €	Wiener Tümmler	Oldak Andreas
SE41	10,00 €	Wiener Tümmler	Wasinski Horst
SE42	10,00 €	Wiener Tümmler dkl.storch	Böhm Alfred

Ehrenpreisstiftungen

SE43	9,00 €	Amsterdamer Bärtchentümmler	Jugert Sieghard
SE44	9,00 €	Dänische Tümmle	Schlüppmann,Friedhelm
SE45	9,00 €	Dänische Tümmler	Reichhardt Reiner
SE46	9,00 €	Dänische Tümmler	Reichhardt Reiner
SE47	9,00 €	Dänische Tümmler	Reichhardt Reiner
SE48	9,00 €	Dänische Tümmler	Stolze Detlev
SE49	9,00 €	DänischeTümmler	Schuller Hermann
SE50	9,00 €	DänischeTümmler	Schuller Hermann
SE51	9,00 €	DänischeTümmler	Schuller Hermann
SE52	9,00 €	Deutsche Schautippler	Suhr Rolf-Dieter
SE53	9,00 €	Englische Nonnen	ZG Wudi Gerald & Dirk
SE54	9,00 €	Kölner Tümmler	Fuhrmann Horst
SE55	9,00 €	Kölner Tümmler	Rühl Walter
SE56	9,00 €	Mooketauben	Hanneforth Ulrich
SE57	9,00 €	Niederländische Hochflieger	Frenk Hansjörg
SE58	9,00 €	Niederländische Hochflieger	Kämper,Lothar
SE59	9,00 €	Orientalische Roller	Saueressig Michael
SE60	9,00 €	Orientalische Roller	Saueressig Michael
SE61	9,00 €	Wiener Tümmler	Gross Reinhold
Spende	25,00 €		Werner Fischer
SZ10	8,00 €	Dänische Tümmler	Akermann,Thomas
SZ11	7,00 €	Dänische Tümmler	Zamzow,Harry
SZ13	6,00 €	Dänische Stieglitze	Stefan Roswitha
SZ14	6,00 €	Dänische Tümmler	Stefan Roswitha
SZ15	5,00 €	Altösereichische Tümmler	Zitzwarek Alfred
SZ16	5,00 €	Dänische Tümmler	Eissler Peter
SZ17	5,00 €	Danziger Hochflieger	Göhring,Matthias
SZ18	5,00 €	Danziger Hochflieger	Göhring,Matthias
SZ19	4,00 €	Amsterdamer Bärtchentümmler	Wilhelm Justus
SZ20	4,00 €	Deutsche Schautippler	Suhr Rolf-Dieter
SZ21	4,00 €	Deutsche Schautippler	Suhr Rolf-Dieter
SZ22	4,00 €	Elsterpurzler	Paschke,Peter
SZ23	4,00 €	Mooketauben	Hanneforth Ulrich
SZ24	3,00 €	Lausitzer Elsterpurzler	Hansal Alexander
TÜBA1		LausitzerPurzler	Noll.Günter
EB		Südosteuropäische Tümmler	Elke & Ingolf Jungnickel
SE62	10,00 €	Danziger Hochflieger	Elke & Ingolf Jungnickel
SE63	10,00 €	Südosteuropäische Tümmler	Elke & Ingolf Jungnickel

Ehrenpreisstiftungen

SV Amsterdamer Bärtchentümmler

2 Stück SV-Bänder (EBSV) 2 Stück SV-Münzen (SVM)

Dieter Meininger Gedächtnispokal (DMGP) gestiftet von Heinrich Stein

Ehrenausschuss (Nachtrag)

Hannelore Hellenthal, Schatzmeisterin des BDRG

Heinrich Stein, Jugendobmann des Main-Taunus-Kreises

Martin Backert, Vorsitzender des VDRP

Jürgen Grasshoff, LV-Vorsitzender Hessen-Nassau

Michel Bianca, Landesjugendleiterin LV Hessen-Nassau

Michel Thomas, Vorsitzender KV Darmstadt



vrbank_mkb.de

Erfolg ist immer auch Teamsache.

Morgen kann kommen.
Wir machen den Weg frei.

Gemeinsam mehr erreichen! Wir unterstützen und fördern kulturelle, sportliche und soziale Institutionen unserer Region als wichtige Säule des gesellschaftlichen Zusammenlebens.

VR Bank
Main-Kinzig-Büdingen eG 

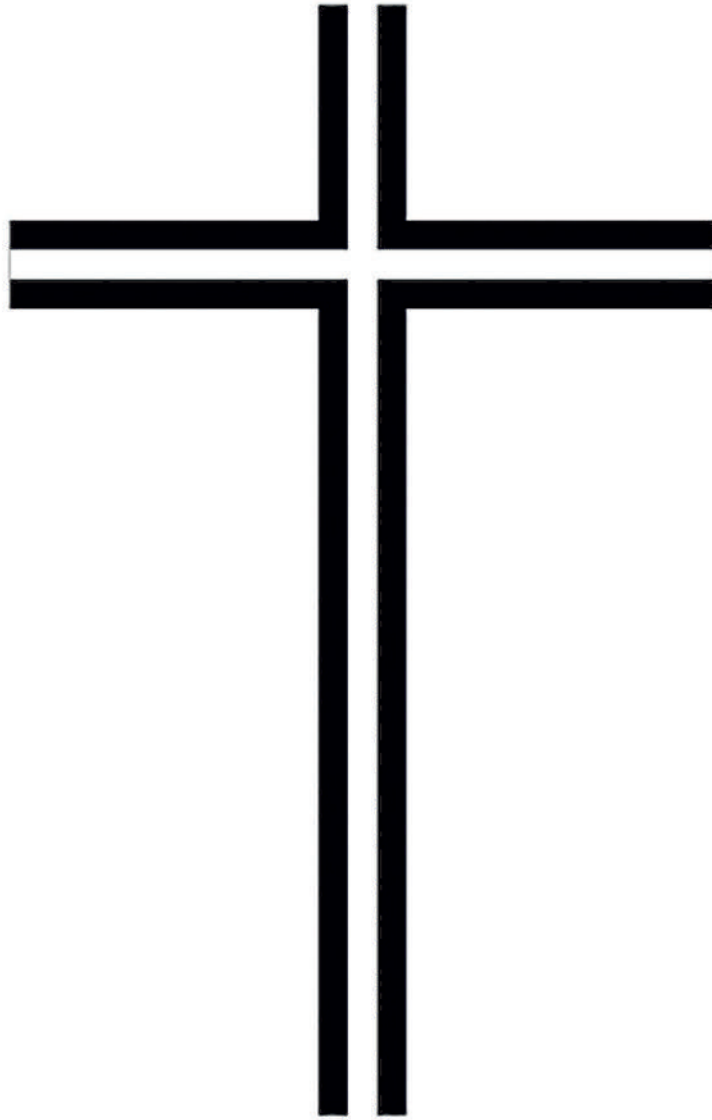

*In Erfurcht
uns Dankbarkeit
gedenken wir
unseren
verstorbenen
Mitglieder!*

VORZÜGLICH

0f Englische Short Faced Tümmeler 1,1 Almond,Kite und Rot	Bube,Ronald
9 Dänische Stieglitze Blau	Stefan Roswitha
45 Dänische Tümmeler Elstern Rot	Schejka, Christian
71 Dänische Tümmeler Elstern Gelb	Schejka, Christian
81 Dänische Tümmeler Elstern Blau	Reichhardt Reiner
109 Dänische Tümmeler Schwarz-getigert	Schuller Hermann
146 Dänische Tümmeler Schwarz	ZG Zauner A. & I.
174 Dänische Tümmeler Gelb	Wenzel Heinrich
191d Dänische Tümmeler Gelb	Kühn Viktor
195 Dänische Tümmeler Blau ohne Binden	Grimm Björn
207 Dänische Tümmeler Blau mit schwarzen Binden	Reichhardt Reiner
239 Dänische Tümmeler Blaufahl mit Binden	Stolze Detlev
254 Dänische Tümmeler Gelbfahl mit Binden	Schmidt Hansi
288 Dänische Tümmeler Blau-gehämmert	Grimm Björn
306 Dänische Tümmeler Weißschläge Blau mit schwarzen Binden	Weiß Tobias
313 Dänische Tümmeler Kalotten Blau	Schuller Hermann
333 Dänische Tümmeler Weiß-bestrümpft	Schwelnus Heinz
341 Dänische Tümmeler Rot-bestrümpft	Akermann,Thomas
413 Bremer Tümmeler Weißschläge Braun	Rasch Peter
426 Bremer Tümmeler Schwarz-gescheckt	Kirchhoff,Andreas
450 Deutsche Langschnäblige Tümmeler Elstern Rot	Fuhrer Joachim
468 Deutsche Langschnäblige Tümmeler Gelb	Kühne,Uwe
488 Deutsche Langschnäblige Tümmeler Bärtchen Gelb	Platz,Klaus
518 Danziger Hochflieger Weiß	Giesecke Klaus
563 Danziger Hochflieger Rot	Giesecke,Norbert
579 Danziger Hochflieger Rotfahl	Göhring,Matthias
587 Danziger Hochflieger Hellmaser	Göhring,Matthias
596 Danziger Hochflieger Hellmaser	Weihmann Harald
630 Danziger Hochflieger Schwarz-getigert	Röstel Manfred
637 Danziger Hochflieger Blau-geelstert	Göhring,Matthias
672 Niederländische Hochflieger Schwarz	Weinert Stefan
683 Niederländische Hochflieger Schwarz	Weinert Stefan
712 Niederländische Hochflieger Schornsteinfeger	Weinert Frank
740 Niederländische Hochflieger Weißschilder Rot	Plank Heiko
772 Amsterdamer Bärtchentümmeler Schwarz	Trautmann, Jens
804 Amsterdamer Bärtchentümmeler Blau mit schwarzen Binden	Trautmann, Jens

VORZÜGLICH

820	Amsterdamer Bärtchentümmler Blau mit schwarzen Binden	Trautmann, Jens
841	Amsterdamer Bärtchentümmler Dominant Rot	Trautmann, Jens
846	Amsterdamer Bärtchentümmler Dominant Rot	Trautmann, Jens
866	Amsterdamer Bärtchentümmler Dominant Gelb	Bextermöller, Gregor
886	Amsterdamer Bärtchentümmler Rotfahl	Trautmann, Jens
906	Amsterdamer Bärtchentümmler Blaufahl	Trautmann, Jens
943	Kölner Tümmler Blau mit schwarzen Binden	Siegfried Michael
973	Kölner Tümmler Blaufahl mit dunklen Binden	Gehrts, Helmuth
977	Kölner Tümmler Blaufahl-gehämmert	Stern, Frank
1011	Kölner Tümmler Indigo mit Binden	Ritter Ehrhart
1037	Kölner Tümmler Schwarz	Projahn F.-W.
1091	Kölner Tümmler Weiß	Hins-Tiebel Rainer
1106	Kölner Tümmler Weiß	Hins-Tiebel Rainer
1128	Kölner Tümmler Weiß	Hins-Tiebel Rainer
1131	Kölner Tümmler Weiß	Noack Matthias
1167	Kölner Tümmler Gelb	Repp Dietmar
1194	Kölner Tümmler Weißschläge Blau-gehämmert	Noll, Günter
1245	Kölner Tümmler Weißschlag-Weißschwänze Blaufahl m. Bd.	Eckstein Andreas
1258	Kölner Tümmler Elstern Schwarz	Büchau, Michael
1273	Kölner Tümmler Kalotten Blaufahl	Lamann Timon
1293	Kölner Tümmler Kalotten Rot	Projahn F.-W.
1308	Kölner Tümmler Blaufahl mit dunklen Binden belatscht	Eckstein Andreas
1320	Elsterpurzler Schwarz-hellschnäblig	Paschke, Peter
1335	West-of-England-Tümmler Rot	Fey, Gerhard
1398	Lausitzer Purzler Gelb-geelstert	Noll, Günter
1403	Amerikanische Kalotten Rot	Weyrauch Gerd
1413	Englische Nonnen Schwarz	ZG Wudi Gerald & Dirk
1429	Englische Nonnen Braun	ZG Wudi Gerald & Dirk
1442	Portugiesische Tümmler Dominant Rot	Findling Bernd
1447	Portugiesische Tümmler Dominant Rot	Findling Bernd
1455	Portugiesische Tümmler Dominant Rot	Findling Bernd
1477	Portugiesische Tümmler Kite	Findling Sabrina
1514	Altösterreichische Tümmler Kiebitze Blau mit sw. Binden	Lankes Michael
1528	Wiener Tümmler Schwarz	Böhm Alfred
1539	Wiener Tümmler Schwarz	Böhm Alfred
1545	Wiener Tümmler Rot	Gross Reinhold

VORZÜGLICH

1550 Wiener Tümmler Gelb	Große-Schute Michael
1562 Wiener Tümmler Blau mit schwarzen Binden	Böhm Alfred
1571 Wiener Tümmler Blau mit schwarzen Binden	Böhm Alfred
1622 Wiener Tümmler Weiß-belatscht	Siefert Jürgen
1630 Wiener Tümmler Blau mit schwarzen Binden belatscht	Böhm Alfred
1657 Budapester Kurze Gestorcht	Oldak Andreas
1661 Budapester Kurze Gestorcht	Oldak Andreas
1682 Orientalische Roller Schwarz	Saueressig Mario
1720 Orientalische Roller Rot	Geissler Willibald
1736 Orientalische Roller Gelb	Saueressig Michael
1759 Orientalische Roller Weißschläge Schwarz	Saueressig Mario
1767 Orientalische Roller Schwarz-sprenkel	Saueressig Mario
1776 Orientalische Roller Weiß-rotgezeichnet	Saueressig Michael
1787 Persische Roller Gelbfahl-gehämmert	Blum Lorenz
1826 Mookeetauben Rotfahl	Schmid,Ralf
1886 Staparer Tümmler Schwarz	Schrötz Jan
1909 Sisaker Roller Gelb-geganselt	Karnelka Wilhelm
1919 Tulaer Sternschwanztümmler Rot	Brauckmann Peter
1929 Tulaer Sternschwanztümmler Gelb	Brauckmann Peter
1940 Rschewer Sternschwanztümmler Rot	Brauckmann Peter
1957 Taganroger Tümmler Rot	Schrötz Jan
1968 Taganroger Tümmler Rot	Schrötz Jan
1989 Schöneberger Streifige Rot-streifig	Bilbert Bruno
2007 Berliner Kurze Schwarz	Paschke,Peter

TÜMMLERBAND-TIERE

0f Englische Short Faced Tümmler 1,1 Almond,Kite und Rot	Bube,Ronald
45 Dänische Tümmler Elstern Rot	Schejka, Christian
81 Dänische Tümmler Elstern Blau	Reichhardt Reiner
146 Dänische Tümmler Schwarz	ZG Zauner A. & I.
174 Dänische Tümmler Gelb	Wenzel Heinrich
195 Dänische Tümmler Blau ohne Binden	Grimm Björn
239 Dänische Tümmler Blaufahl mit Binden	Stolze Detlev
288 Dänische Tümmler Blau-gehämmert	Grimm Björn
306 Dänische Tümmler Weißschläge Blau mit sw. Bd.	Weiß Tobias
333 Dänische Tümmler Weiß-bestrümpft	Schwelnus Heinz
426 Bremer Tümmler Schwarz-gescheckt	Kirchhoff,Andreas
450 Deutsche Langschnäblige Tümmler Elstern Rot	Fuhrer Joachim
468 Deutsche Langschnäblige Tümmler Gelb	Kühne,Uwe
488 Deutsche Langschnäblige Tümmler Bärtchen Gelb	Platz,Klaus
518 Danziger Hochflieger Weiß	Giesecke Klaus
563 Danziger Hochflieger Rot	Giesecke,Norbert
579 Danziger Hochflieger Rotfahl	Göhring,Matthias
587 Danziger Hochflieger Hellmaser	Göhring,Matthias
630 Danziger Hochflieger Schwarz-getigert	Röstel Manfred
712 Niederländische Hochflieger Schornsteinfeger	Weinert Frank
740 Niederländische Hochflieger Weißschilder Rot	Plank Heiko
772 Amsterdamer Bärtchentümmler Schwarz	Trautmann, Jens
820 Amsterdamer Bärtchentümmler Blau mit schwarzen Binden	Trautmann, Jens
841 Amsterdamer Bärtchentümmler Dominant Rot	Trautmann, Jens
866 Amsterdamer Bärtchentümmler Dominant Gelb	Bextermöller,Gregor
906 Amsterdamer Bärtchentümmler Blaufahl	Trautmann, Jens
943 Kölner Tümmler Blau mit schwarzen Binden	Siegfried Michael
973 Kölner Tümmler Blaufahl mit dunklen Binden	Gehrts,Helmuth
1011 Kölner Tümmler Indigo mit Binden	Ritter Ehrhart
1037 Kölner Tümmler Schwarz	Projahn F.-W.
1106 Kölner Tümmler Weiß	Hins-Tiebel Rainer
1128 Kölner Tümmler Weiß	Hins-Tiebel Rainer
1194 Kölner Tümmler Weißschläge Blau-gehämmert	Noll.Günter
1245 Kölner Tümmler Weißschlag-Weißschwänze Blaufahl m. Bd.	Eckstein Andreas
1308 Kölner Tümmler Blaufahl mit dunklen Binden belatscht	Eckstein Andreas

TÜMMLERBAND-TIERE

1320	Elsterpurzler Schwarz-hellschnäblig	Paschke,Peter
1335	West-of-England-Tümmler Rot	Fey, Gerhard
1398	Lausitzer Purzler Gelb-geelstert	Noll.Günter
1455	Portugiesische Tümmeler Dominant Rot	Findling Bernd
1477	Portugiesische Tümmeler Kite	Findling Sabrina
1514	Altösterreichische Tümmeler Kiebitze Blau mit sw. Bd.	Lankes Michael
1528	Wiener Tümmeler Schwarz	Böhm Alfred
1571	Wiener Tümmeler Blau mit schwarzen Binden	Böhm Alfred
1630	Wiener Tümmeler Blau mit schwarzen Binden belatscht	Böhm Alfred
1657	Budapester Kurze Gestorcht	Oldak Andreas
1682	Orientalische Roller Schwarz	Saueressig Mario
1720	Orientalische Roller Rot	Geissler Willibald
1736	Orientalische Roller Gelb	Saueressig Michael
1776	Orientalische Roller Weiß-rotgezeichnet	Saueressig Michael
1787	Persische Roller Gelbfahl-gehämmert	Blum Lorenz
1826	Mookeetauben Rotfahl	Schmid,Ralf
1886	Staparer Tümmeler Schwarz	Schrötz Jan
1909	Sisaker Roller Gelb-geganselt	Karnelka Wilhelm
1940	Rschewer Sternschwanztümmler Rot	Brauckmann Peter
1989	Schöneberger Streifige Rot-streifig	Bilbert Bruno
2007	Berliner Kurze Schwarz	Paschke,Peter
1287	Kölner Tümmeler Kalotten Schwarz	Urbat Günter
1314	Kölner Tümmeler Rosettentiger Rot-belatscht	Nagel,Torsten

TÜMMLERPOKAL-TIERE

71	Dänische Tümmeler Elstern Gelb	Schejka, Christian
254	Dänische Tümmeler Gelbfahl mit Binden	Schmidt Hansi
341	Dänische Tümmeler Rot-bestrümpft	Akermann, Thomas
413	Bremer Tümmeler Weißschläge Braun	Rasch Peter
637	Danziger Hochflieger Blau-geelstert	Göhring, Matthias
672	Niederländische Hochflieger Schwarz	Weinert Stefan
804	Amsterdamer Bärtchentümmeler Blau mit schwarzen Binden	Trautmann, Jens
846	Amsterdamer Bärtchentümmeler Dominant Rot	Trautmann, Jens
977	Kölner Tümmeler Blaufahl-gehämmert	Stern, Frank
1091	Kölner Tümmeler Weiß	Hins-Tiebel Rainer
1403	Amerikanische Kalotten Rot	Weyrauch Gerd
1429	Englische Nonnen Braun	ZG Wudi Gerald & Dirk
1442	Portugiesische Tümmeler Dominant Rot	Findling Bernd
1622	Wiener Tümmeler Weiß-belatscht	Siefert Jürgen
1759	Orientalische Roller Weißschläge Schwarz	Saueressig Mario
1957	Taganroger Tümmeler Rot	Schrötz Jan
0d	Dänische Tümmeler Elstern Blau	Reichhardt Reiner
186	Dänische Tümmeler Gelb	Wenzel Heinrich
748	Niederländische Hochflieger Weißschilder Gelb	Plank Heiko
1149	Kölner Tümmeler Rot	Projahn F.-W.
1163	Kölner Tümmeler Gelb	Repp Dietmar
1180	Kölner Tümmeler Weißschläge Blau mit schwarzen Binden	Noll, Günter
1379	Deutsche Schautippler Schwarz-gescheckt	Blum Lorenz
1879	Rumänische Geelsterte Bärtchentümmeler Rot	Haun Thorsten
2037	Gumbinner Weißköpfe Schwarz	Bielecki Thomas

SV-EHRENBAND-TIERE

886	Amsterdamer Bärtchentümmler Rotfahl	Trautmann, Jens
1413	Englische Nonnen Schwarz	ZG Wudi Gerald & Dirk
9	Dänische Stieglitze Blau	Stefan Roswitha
109	Dänische Tümmeler Schwarz-getigert	Schuller Hermann
191d	Dänische Tümmeler Gelb	Kühn Viktor
207	Dänische Tümmeler Blau mit schwarzen Binden	Reichhardt Reiner
313	Dänische Tümmeler Kalotten Blau	Schuller Hermann
1258	Kölner Tümmeler Elstern Schwarz	Büchau, Michael
1550	Wiener Tümmeler Gelb	Große-Schute Michael
1661	Budapester Kurze Gestorcht	Oldak Andreas
1767	Orientalische Roller Schwarz-sprenkel	Saueressig Mario
14	Dänische Stieglitze Rot	Nagel, Torsten
38	Dänische Tümmeler Elstern Schwarz	Zamzow, Harry
132	Dänische Tümmeler Schwarz	Starck Vincent
160	Dänische Tümmeler Rot	Gassner Tanja
270	Dänische Tümmeler Perlblau mit Binden	Pfeffer Daniela
295	Dänische Tümmeler Weißschläge Schwarz	Starck Vincent
1120	Kölner Tümmeler Weiß	Hins-Tiebel Rainer
1591	Wiener Tümmeler Rotfahl-gehämmert	Schmid, Ralf
1860	Mookeetauben Einfarbig Weiß	Schrötz Jan

12. Deutsche Tümmerschau

Volieren

Tümmelertauben

Hauptsonderschau

Dänische Tümmeler

3.3 - Elstern Blau

PR: Schumacher Simon

0d hv 96 TÜPO Reichhardt Reiner
3.3 - Gelbfahl mit Binden

0e sg 95 E Schmidt Hansi

Englische Short Faced Tümmeler

3.3 - 1,1 Almond, Kite und Rot

0f v 97 TÜBA Bube, Ronald

Tauben

Farbentauben

Hauptsonderschau

Dänische Stieglitze

1.0 j - Silber

PR: Schejka Christian

1 sg 93 Stefan Roswitha

2 g 92 Stefan Roswitha

1.0 a - Silber

3 sg 93 Stefan Roswitha

0.1 j - Silber

4 g 92 Stefan Roswitha

5 sg 94 SZ13 Stefan Roswitha

6 sg 94 Z Stefan Roswitha

1.0 j - Blau

7 g 92 Stefan Roswitha

8 sg 94 Z Stefan Roswitha

1.0 a - Blau

9 v 97 SVEB Stefan Roswitha

0.1 j - Blau

10 sg 95 E Stefan Roswitha

0.1 a - Blau

11 g 92 Stefan Roswitha

12 sg 93 Stefan Roswitha

1.0 a - Rot

13 sg 94 Z Nagel, Torsten

0.1 a - Rot

14 hv 96 SVEB Nagel, Torsten

0.1 j - Gelb

15 sg 93 Nagel, Torsten

0.1 j - AOC-Klasse Kaki

16 sg 94 Z Stefan Roswitha

17 sg 95 E Stefan Roswitha

1.0 a - aoc-Klasse braunfahl

18 sg 94 Stefan Roswitha

19 sg 94 Stefan Roswitha
0.1 j - aoc-Klasse braunfahl

20 sg 95 Z Stefan Roswitha
1.0 j - Silber mit Spitzkappe

21 sg 94 Z Schäfer, Wolfgang
1.0 j - Rot mit Spitzkappe

22 g 92 Nagel, Torsten
0.1 j - Gelb mit Spitzkappe

23 sg 94 Nagel, Torsten
0.1 a - Gelb mit Spitzkappe

24 sg 95 SVE9 Nagel, Torsten

Tümmelertauben

Hauptsonderschau

Dänische Tümmeler

1.0 j - Elstern Schwarz

PR: Schuller, Hermann

25 g 92 Zamzow, Harry

26 sg 94 Z Reichhardt Reiner

27 sg 93 Zamzow, Harry

28 sg 95 E Reichhardt Reiner

29 sg 93 Zamzow, Harry

1.0 a - Elstern Schwarz

30 sg 93 Zamzow, Harry

31 sg 94 Z Reichhardt Reiner

32 g 92 Zamzow, Harry

33 sg 93 Zamzow, Harry

0.1 j - Elstern Schwarz

34 sg 93 Z Zamzow, Harry

35 sg 93 Reichhardt Reiner

36 sg 93 Zamzow, Harry

37 sg 95 SE46 Reichhardt Reiner

38 hv 96 SVEB Zamzow, Harry

0.1 a - Elstern Schwarz

39 g 91 Zamzow, Harry

40 hv 96 SVE9 Reichhardt Reiner

41 g 92 Zamzow, Harry

42 sg 93 Zamzow, Harry

1.0 j - Elstern Rot

43 sg 94 Z Schejka, Christian

44 leer Marschall Kay

45 v 97 TÜBA Schejka, Christian

46 sg 93 Schejka, Christian

1.0 a - Elstern Rot

47 sg 94 Schejka, Christian

48 sg 95 E Schejka, Christian

0.1 j - Elstern Rot

49 sg 94 Schejka, Christian

50 g 92 Schejka, Christian

51 sg 95 SE47 Schejka, Christian

52 sg 93 Schejka, Christian

0.1 a - Elstern Rot

PR: Schuller, Hermann

- 53 sg 95 Z Schejka, Christian
54 leer Marschall Kay
55 hv 96 SVE9 Schejka, Christian
56 leer Marschall Kay
57 sg 94 Z Schejka, Christian

1.0 j - Elstern Gelb

- 58 sg 94 Z Schejka, Christian
59 leer Kühn Viktor
60 sg 94 Schejka, Christian

1.0 a - Elstern Gelb

- 61 leer Kühn Viktor
62 sg 95 E Schejka, Christian
63 leer Kühn Viktor
64 sg 95 SVZ4 Eissler Peter
65 leer Kühn Viktor
66 leer Kühn Viktor
67 leer Kühn Viktor
68 leer Kühn Viktor

0.1 j - Elstern Gelb

- 69 sg 94 Eissler Peter
70 leer Kühn Viktor
71 v 97 TÜPO Schejka, Christian
72 leer Kühn Viktor
73 sg 95 Z Schejka, Christian

0.1 a - Elstern Gelb

- 74 leer Kühn Viktor
75 sg 93 Schejka, Christian
76 leer Kühn Viktor
77 sg 93 Eissler Peter 50,00 €
78 leer Kühn Viktor
79 sg 94 Z Eissler Peter
80 leer Kühn Viktor

1.0 j - Elstern Blau

- 81 v 97 TÜBA Reichhardt Reiner
82 sg 93 Gassner Jan
83 hv 96 DMGP Reichhardt Reiner
84 sg 94 Z Gassner Jan
85 g 92 Reichhardt Reiner

1.0 a - Elstern Blau

- 86 sg 95 E Reichhardt Reiner
87 o.B. Gassner Jan
88 sg 94 Reichhardt Reiner

0.1 j - Elstern Blau

- 89 sg 94 Z Reichhardt Reiner
90 g 92 Gassner Jan
91 sg 93 Reichhardt Reiner
92 g 92 Gassner Jan
93 sg 94 Z Reichhardt Reiner
94 sg 93 Gassner Jan
95 sg 95 E Reichhardt Reiner

0.1 a - Elstern Blau

- 96 sg 95 Z Reichhardt Reiner
97 hv 96 SVE9 Reichhardt Reiner
98 sg 95 Reichhardt Reiner

1.0 j - Elstern Perlblau

- 99 sg 95 SZ14 Kühn Viktor

1.0 a - Elstern Perlblau

- 100 sg 94 Kühn Viktor
101 hv 96 EPL Kühn Viktor
102 sg 94 Z Kühn Viktor

0.1 a - Elstern Perlblau

- 103 sg 94 Kühn Viktor
104 g 92 Kühn Viktor
105 sg 95 E Kühn Viktor

1.0 j - Schwarz-getigert

PR: Reichhardt, Reiner

- 106 sg 94 SVZ4 Schuller Hermann
107 sg 94 Z Schuller Hermann
108 sg 94 Z Schuller Hermann

1.0 a - Schwarz-getigert

- 109 v 97 SVEB Schuller Hermann
110 sg 95 E Schuller Hermann

0.1 j - Schwarz-getigert

- 111 sg 94 Schuller Hermann
112 sg 95 SE44 Schuller Hermann

1.0 j - Rot-getigert

- 113 leer Luger Franz
114 leer Schlüpmann, Friedh.
115 leer Luger Franz

1.0 a - Rot-getigert

- 116 leer Schlüpmann, Friedh.
117 leer Luger Franz
118 leer Schlüpmann, Friedh.
119 leer Luger Franz
120 leer Schlüpmann, Friedh.

0.1 j - Rot-getigert

- 121 leer Luger Franz
122 leer Schlüpmann, Friedh.
123 leer Luger Franz

0.1 a - Rot-getigert

- 124 leer Luger Franz
125 leer Schlüpmann, Friedh.
126 leer Luger Franz

1.0 a - Weiß

- 127 leer Schwelnus Heinz

0.1 a - Weiß

- 128 leer Schwelnus Heinz

1.0 j - Schwarz

- 129 hv 96 EPL ZG Zauner A. & I.
130 g 92 Reutter Joachim
131 leer Voß Fabian
132 hv 96 SVEB Starck Vincent

PR: Reichhardt, Reiner

133	sg 94 Z	Reutter Joachim	
134	g 92	Voß Fabian	
135	g 92	Starck Vincent	
136	g 92	Reutter Joachim	
137	sg 94 SZ16	Eissler Peter	
138	sg 94 Z	Starck Vincent	
139	sg 94 Z	Reutter Joachim	
140	sg 93	ZG Zauner A. & I.	
141	sg 94 E	Reutter Joachim	
142	g 92	ZG Zauner A. & I.	50,00 €

1.0 a - Schwarz

143	g 92	Eissler Peter	
144	sg 93	ZG Zauner A. & I.	50,00 €

0.1 j - Schwarz

145	leer	Voß Fabian	
146	v 97 TÜBA	ZG Zauner A. & I.	
147	sg 95 E	Eissler Peter	
148	g 92	ZG Zauner A. & I.	50,00 €
149	sg 93	Starck Vincent	
150	g 92	Eissler Peter	
151	sg 94 SVZ4	Starck Vincent	
152	g 92	ZG Zauner A. & I.	
153	sg 95 E	Eissler Peter	50,00 €
154	sg 94 Z	Voß Fabian	
155	sg 93	Starck Vincent	

0.1 a - Schwarz

156	hv 96 SVE9	Eissler Peter	
157	sg 94 Z	ZG Zauner A. & I.	50,00 €

1.0 j - Rot

PR: Schuller, Hermann

158	sg 95 E	GassnerTanja	
159	leer	Repp,Michael	
160	hv 96 SVEB	GassnerTanja	
161	sg 93	Winter Lothar	

1.0 a - Rot

162	sg 94 Z	Winter Lothar	
------------	---------	---------------	--

0.1 j - Rot

163	sg 93	Winter Lothar	
164	sg 93	GassnerTanja	
165	sg 93	Winter Lothar	
166	b 90	GassnerTanja	

0.1 a - Rot

167	g 92	Winter Lothar	
168	sg 94 Z	Winter Lothar	

1.0 j - Gelb

PR: Reichhardt, Reiner

169	sg 93	Klapper Christian	
170	u 0	Moser Christían	
171	hv 96 SE21	Wenzel Heinrich	
172	g 92	Klapper Christian	
173	g 92	Moser Christían	

174	v 97 TÜBA	Wenzel Heinrich	
175	sg 93	Moser Christían	
176	leer	Wenzel Heinrich	
176a	sg 93	Kühn Viktor	

1.0 a - Gelb

177	sg 94 Z	Klapper Christian	
178	sg 93	Winter Stefanie	
179	sg 95 E	Klapper Christian	
179a	sg 94 Z	Kühn Viktor	
179b	sg 93	Kühn Viktor	
179c	sg 95 E	Kühn Viktor	
179d	g 92	Kühn Viktor	
179e	sg 93 Z	Kühn Viktor	
179f	g 92	Kühn Viktor	

0.1 j - Gelb

180	g 92	Klapper Christian	
181	sg 93	Moser Christían	
182	g 92	Wenzel Heinrich	
183	sg 93	Klapper Christian	
184	g 92	Moser Christían	
185	leer	Repp,Michael	
186	hv 96 TÜPO	Wenzel Heinrich	
187	sg 94 Z	Moser Christían	
188	sg 95 E	Wenzel Heinrich	
189	sg 93	Winter Stefanie	
189a	sg 93	Kühn Viktor	
189b	sg 94 Z	Kühn Viktor	

0.1 a - Gelb

190	sg 94 Z	Winter Stefanie	
191	sg 95 SVE9	Wenzel Heinrich	
191a	g 92	Kühn Viktor	
191b	sg 94 Z	Kühn Viktor	
191c	sg 93 Z	Kühn Viktor	
191d	v 97 SVEB	Kühn Viktor	

1.0 j - Blau ohne Binden

PR: Voß Fabian

192	sg 94 SVZ4	Piott Thomas	
193	g 91	Piott Thomas	

1.0 a - Blau ohne Binden

194	sg 93	Piott Thomas	
195	v 97 TÜBA	Grimm Björn	
196	sg 93	Stolze Detlev	
197	sg 95 E	Grimm Björn	
198	sg 93	Stolze Detlev	

0.1 j - Blau ohne Binden

199	sg 93 Z	Piott Thomas	
200	g 92	Piott Thomas	
201	sg 93	Piott Thomas	

0.1 a - Blau ohne Binden

202	g 91	Stolze Detlev	
203	g 91	Grimm Björn	
204	sg 93 Z	Stolze Detlev	

1.0 j - Blau mit schwarzen Binden

PR: Voß Fabian

- 205 sg 94 SE48 Reichhardt Reiner
206 sg 93 Reichhardt Reiner
1.0 a - Blau mit schwarzen Binden
207 v 97 SVEB Reichhardt Reiner
208 sg 93 Reichhardt Reiner
0.1 j - Blau mit schwarzen Binden
209 hv 96 SVE9 Reichhardt Reiner
210 sg 93 Reichhardt Reiner
0.1 a - Blau mit schwarzen Binden
211 sg 94 Z Reichhardt Reiner
212 sg 94 Z Reichhardt Reiner
1.0 j - Blaufahl mit Binden
213 sg 93 Klapper Edmund
214 sg 93 Moser Christian
215 sg 94 E Stolze Detlev
216 g 91 Moser Christian
217 sg 93 Moser Hans
218 sg 94 Z Stolze Detlev
219 sg 93 Moser Hans
220 b 90 Klapper Edmund
1.0 a - Blaufahl mit Binden
221 sg 93 Klapper Edmund
222 sg 95 E Stolze Detlev
223 sg 94 Klapper Edmund
224 sg 94 Z Moser Christian
225 hv 96 SVE9 Stolze Detlev
226 sg 94 Moser Christian
0.1 j - Blaufahl mit Binden
227 sg 93 Klapper Edmund
228 sg 93 Stolze Detlev
229 b 90 Moser Hans
230 sg 94 E Stolze Detlev
231 sg 94 Z Moser Hans
232 sg 94 Z Stolze Detlev
233 sg 93 Moser Hans
234 sg 93 Stolze Detlev
235 sg 93 Moser Hans
0.1 a - Blaufahl mit Binden
236 b 90 Klapper Edmund
237 sg 94 SE49 Stolze Detlev
238 sg 93 Moser Christian
239 v 97 TÜBA Stolze Detlev
240 sg 94 Z Moser Christian
1.0 j - Rotfahl mit Binden
241 sg 93 Grimm Björn
242 sg 94 Z Reutter Joachim
243 b 90 Grimm Björn
244 sg 93 Reutter Joachim
1.0 a - Rotfahl mit Binden
245 sg 93 Reutter Joachim

- 246 hv 96 EPL Grimm Björn
247 sg 94 Reutter Joachim
248 sg 94 E Reutter Joachim
0.1 j - Rotfahl mit Binden
249 sg 93 Grimm Björn
250 sg 94 Z Grimm Björn
0.1 a - Rotfahl mit Binden
251 sg 94 Grimm Björn
1.0 j - Gelbfahl mit Binden
252 sg 94 Z Schmidt Hansi
253 sg 93 Schmidt Hansi
254 v 97 TÜPO Schmidt Hansi
255 sg 93 Schmidt Hansi
1.0 a - Gelbfahl mit Binden
256 sg 95 E Schmidt Hansi
257 g 92 Schmidt Hansi
258 sg 95 E Schmidt Hansi
259 sg 94 Z Schmidt Hansi
260 sg 93 Schmidt Hansi
0.1 j - Gelbfahl mit Binden
261 sg 93 Schmidt Hansi
262 sg 93 Schmidt Hansi
263 sg 93 Schmidt Hansi
0.1 a - Gelbfahl mit Binden
264 hv 96 SVE9 Schmidt Hansi
265 sg 93 Schmidt Hansi
266 sg 94 Z Schmidt Hansi
1.0 j - Perlblau mit Binden
267 sg 95 E Pfeffer Daniela
268 sg 94 Z Piott Thomas
269 sg 93 Pfeffer Daniela
1.0 a - Perlblau mit Binden
270 hv 96 SVEB Pfeffer Daniela
271 sg 93 Piott Thomas
272 sg 93 Pfeffer Daniela
273 g 91 Piott Thomas
0.1 j - Perlblau mit Binden
274 sg 93 Z Pfeffer Daniela
275 sg 93 Piott Thomas
276 sg 93 Pfeffer Daniela
0.1 a - Perlblau mit Binden
277 sg 93 Pfeffer Daniela
278 g 91 Piott Thomas
279 sg 94 Z Pfeffer Daniela
280 sg 94 SZ10 Piott Thomas
1.0 j - Blau-gehämmert
PR: Scheijka Christian
281 sg 93 Grimm Björn
1.0 a - Blau-gehämmert
282 sg 94 Z Grimm Björn
283 sg 94 Piott Thomas

0.1 J - Blau-gehämmert

PR: Scheijka Christian

- 284 g 92 Grimm Björn
285 sg 95 E Grimm Björn

0.1 a - Blau-gehämmert

- 286 sg 95 Z Grimm Björn
287 sg 93 Piott Thomas
288 v 97 TÜBA Grimm Björn

1.0 J - Weißschwänze Rot

PR: Fuhrer Joachim

- 289 leer Marschall Kay

0.1 a - Weißschwänze Rot

- 290 leer Marschall Kay

1.0 J - Weißschläge Schwarz

- 291 sg 95 SE39 Starck Vincent
292 g 92 Voß Fabian
293 sg 93 SE51 Starck Vincent
294 g 92 Voß Fabian
295 hv 96 SVEB Starck Vincent

0.1 J - Weißschläge Schwarz

- 296 sg 94 SE50 Starck Vincent
297 sg 93 Z Voß Fabian
298 g 92 Starck Vincent
299 g 92 Voß Fabian
300 sg 95 SVE9 Starck Vincent

1.0 J - Weißschläge Rot

- 301 g 92 Marschall Kay

0.1 J - Weißschläge Rot

- 302 leer Schejka, Christian

0.1 a - Weißschläge Rot

- 303 leer Marschall Kay
304 leer Schejka, Christian

1.0 J - Weißschläge Blau mit schwarzen Binden

- 305 sg 93 SVZ4 Weiß Tobias
306 v 97 TÜBA Weiß Tobias
307 sg 95 SVE9 Weiß Tobias

0.1 J - Weißschläge Blau mit schwarzen Binden

- 308 g 92 Weiß Tobias

0.1 J - Weißschlag-Weißschwänze Schwarz

- 309 leer Voß Fabian

0.1 a - Weißschlag-Weißschwänze Schwarz

- 310 leer Voß Fabian

0.1 a - Weißschlag-Weißschwänze Rot

- 311 sg 93 SZ11 Marschall Kay

1.0 a - Kalotten Blau

PR: Scheijka Christian

- 312 sg 94 Schuller Hermann
313 v 97 SVEB Schuller Hermann
314 sg 95 E Schuller Hermann
315 sg 94 Schuller Hermann

0.1 a - Kalotten Blau

- 316 hv 96 SVE9 Schuller Hermann

- 317 sg 93 Schuller Hermann

0.1 J - Kalotten Blaufahl

- 318 sg 94 Z Schuller Hermann
319 sg 94 Schuller Hermann

1.0 J - Stipper Grau

- 320 hv 96 EPL ZG Zauner A. & I.
321 sg 94 GassnerTanja
322 sg 95 E ZG Zauner A. & I.

1.0 a - Stipper Grau

- 323 sg 93 GassnerTanja
324 sg 94 Z ZG Zauner A. & I. 50,00 €

0.1 J - Stipper Grau

- 325 sg 93 ZG Zauner A. & I. 50,00 €
326 sg 93 GassnerTanja
327 g 92 ZG Zauner A. & I.

0.1 a - Stipper Grau

- 328 sg 94 SVZ4 GassnerTanja

1.0 J - AOC-dun

- 329 leer Repp,Michael

0.1 a - AOC-dun

- 330 leer Repp,Michael

1.0 J - Weiß-bestrümpft

- 331 sg 94 Z Schweinus Heinz

1.0 a - Weiß-bestrümpft

- 332 sg 94 Schweinus Heinz

0.1 J - Weiß-bestrümpft

- 333 v 97 TÜBA Schweinus Heinz

0.1 a - Weiß-bestrümpft

- 334 sg 93 Schweinus Heinz

1.0 J - Schwarz-bestrümpft

- 335 sg 94 Z Schweinus Heinz

1.0 a - Schwarz-bestrümpft

- 336 sg 95 E Schweinus Heinz

0.1 J - Schwarz-bestrümpft

- 337 b 90 Schweinus Heinz

0.1 a - Schwarz-bestrümpft

- 338 sg 93 Schweinus Heinz

1.0 J - Rot-bestrümpft

- 339 b 90 Akermann,Thomas

- 340 sg 94 Z Schweinus Heinz

- 341 v 97 TÜPO Akermann,Thomas

1.0 a - Rot-bestrümpft

- 342 g 92 Schweinus Heinz

- 343 hv 96 SVE9 Akermann,Thomas

0.1 J - Rot-bestrümpft

- 344 sg 93 Akermann,Thomas

- 345 sg 93 Schweinus Heinz

- 346 sg 95 E Akermann,Thomas

- 347 sg 94 Akermann,Thomas

0.1 a - Rot-bestrümpft

- 348 sg 93 Akermann,Thomas

- 349 sg 94 Z Schweinus Heinz

PR: Scheijka Christian

- 350 sg 93 Akermann,Thomas
1.0 J - Gelb-bestrümpft
- 351 sg 94 Z Schwelnus Heinz
352 leer Wagner Jürgen
1.0 a - Gelb-bestrümpft
- 353 leer Wagner Jürgen
354 g 92 Michel Sascha
355 leer Wagner Jürgen
0.1 J - Gelb-bestrümpft
- 356 sg 94 Schwelnus Heinz
357 sg 95 SE45 Michel Sascha
358 leer Wagner Jürgen
0.1 a - Gelb-bestrümpft
- 359 leer Wagner Jürgen
360 sg 94 Michel Sascha
361 leer Wagner Jürgen
1.0 a - Blau mit schwarzen Binden bestrümpft
- 362 sg 93 Schwelnus Heinz
0.1 a - Blau mit schwarzen Binden bestrümpft
- 363 leer Schwelnus Heinz

Hannoversche Tümmler

1.0 J - Stahlaugen Weiß

PR: Schwäch Joachim

- 364 sg 93 Z Dingeldein Jürgen
365 g 91 Dingeldein Jürgen
1.0 a - Stahlaugen Weiß
- 366 sg 94 Z Dingeldein Jürgen
367 sg 93 Dingeldein Jürgen
368 b 90 Dingeldein Jürgen
0.1 J - Stahlaugen Weiß
- 369 g 91 Dingeldein Jürgen
370 sg 93 Dingeldein Jürgen
371 sg 93 Dingeldein Jürgen
0.1 a - Stahlaugen Weiß
- 372 b 90 Dingeldein Jürgen
373 hv 96 SE13 Dingeldein Jürgen

Sonderschau

Bremer Tümmler

1.0 J - Weiß

PR: Fuhrer Joachim

- 374 sg 93 Z Culemann,Gerd-Wilhelm
375 sg 94 SVZ4 Culemann,Gerd-Wilhelm
376 hv 96 SVBT Culemann,Gerd-Wilhelm
1.0 a - Weiß
- 377 sg 93 Culemann,Gerd-Wilhelm

0.1 J - Weiß

- 378 g 92 Culemann,Gerd-Wilhelm
379 sg 93 Culemann,Gerd-Wilhelm
380 sg 95 E Culemann,Gerd-Wilhelm
0.1 a - Weiß
- 381 sg 95 E Culemann,Gerd-Wilhelm
1.0 a - Blau mit schwarzen Binden
- 382 leer Bol Andreas
0.1 J - Blau mit schwarzen Binden
- 383 leer Bol Andreas
0.1 a - Blau mit schwarzen Binden
- 384 leer Bol Andreas
1.0 J - Braun
- 385 sg 93 SVZ4 Culemann,Gerd-Wilhelm
386 g 92 Culemann,Gerd-Wilhelm
0.1 J - Braun

- 387 sg 93 Z Culemann,Gerd-Wilhelm

0.1 a - Braun

- 388 sg 94 E Culemann,Gerd-Wilhelm
1.0 J - Blaufahl
- 389 leer Bol Andreas
1.0 J - Weißschläge Schwarz
- 390 g 92 Kirchhoff,Andreas
391 g 92 Lehmann Hartwig
392 hv 96 LVPB Bextermöller,Gregor
1.0 a - Weißschläge Schwarz
- 393 sg 93 Z Bextermöller,Gregor
394 sg 95 SVE9 Kirchhoff,Andreas
395 sg 94 Bextermöller,Gregor
396 hv 96 EPL Bextermöller,Gregor
0.1 J - Weißschläge Schwarz
- 397 sg 93 Kirchhoff,Andreas
398 sg 94 SVZ4 Bextermöller,Gregor
0.1 a - Weißschläge Schwarz
- 399 g 92 Bextermöller,Gregor
400 sg 94 Z Kirchhoff,Andreas
401 sg 95 E Bextermöller,Gregor
1.0 a - Weißschläge Blau mit schwarzen Binden
- 402 sg 93 Kirchhoff,Andreas
0.1 a - Weißschläge Blau mit schwarzen Binden
- 403 sg 94 SVZ4 Kirchhoff,Andreas
1.0 J - Weißschläge Braun
- 404 sg 93 Z Rasch Peter
405 sg 93 Kirchhoff,Andreas
406 sg 94 SVZ4 Rasch Peter

PR: Fuhrer Joachim

- 407 g 92 Rasch Peter
1.0 a - Weißschläge Braun
- 408 sg 95 E Rasch Peter
- 409 sg 95 SVE9 Kirchhoff,Andreas
- 410 sg 93 Rasch Peter
- 411 sg 93 Z Rasch Peter
- 412 g 92 Rasch Peter
- 413 v 97 TÜPO Rasch Peter
0.1 j - Weißschläge Braun
- 414 g 92 Lehmann Hartwig
- 415 sg 93 Z Kirchhoff,Andreas
- 416 sg 93 Lehmann Hartwig
- 417 sg 94 Z Rasch Peter
0.1 a - Weißschläge Braun
- 418 sg 95 E Rasch Peter
- 419 hv 96 SE17 Kirchhoff,Andreas
- 420 g 92 Rasch Peter
- 421 sg 93 Z Kirchhoff,Andreas
- 422 sg 93 Rasch Peter
1.0 a - Weißschläge mit Bärtchen Schwarz
- 423 sg 94 SVZ4 Lehmann Hartwig
1.0 j - Schwarz-gescheckt
- 424 sg 95 E Kirchhoff,Andreas 40,00 €
- 425 g 92 Lehmann Hartwig
- 426 v 97 TÜBA Kirchhoff,Andreas
1.0 a - Schwarz-gescheckt
- 427 sg 93 Z Lehmann Hartwig
- 428 g 92 Kirchhoff,Andreas
- 429 g 92 Lehmann Hartwig
- 430 hv 96 SVE9 Kirchhoff,Andreas
0.1 j - Schwarz-gescheckt
- 431 sg 95 SVZ4 Kirchhoff,Andreas
- 432 sg 94 Z Kirchhoff,Andreas 40,00 €
0.1 a - Schwarz-gescheckt
- 433 g 92 Kirchhoff,Andreas
- 434 sg 95 E Kirchhoff,Andreas
1.0 j - Blau-gescheckt
- 435 leer Bol Andreas
- 436 leer Bol Andreas
1.0 a - Blau-gescheckt
- 437 leer Bol Andreas
- 438 leer Bol Andreas
0.1 j - Blau-gescheckt
- 439 leer Bol Andreas
0.1 a - Blau-gescheckt
- 440 leer Bol Andreas
1.0 j - Braun-gescheckt
- 441 hv 96 SVE9 Kirchhoff,Andreas
1.0 a - Braun-gescheckt
- 442 sg 93 Z Lehmann Hartwig

Sonderschau

Deutsche Langschnäblige Tümmler

1.0 j - Elstern Rot

PR: Schwäch Joachim

- 443 sg 94 Fuhrer Joachim
- 444 hv 96 E Fuhrer Joachim
- 445 sg 95 Z Fuhrer Joachim
- 446 sg 94 Fuhrer Joachim
- 447 sg 93 Fuhrer Joachim
- 448 sg 94 Fuhrer Joachim
1.0 a - Elstern Rot
- 449 sg 95 Z Fuhrer Joachim
- 450 v 97 TÜBA Fuhrer Joachim
0.1 j - Elstern Rot
- 451 g 91 Fuhrer Joachim
- 452 hv 96 E Fuhrer Joachim
- 453 sg 95 Z Fuhrer Joachim
- 454 g 91 Fuhrer Joachim
- 455 g 91 Fuhrer Joachim
- 456 sg 94 Fuhrer Joachim
1.0 j - Schwarz
- 457 g 91 Beytur Mehmet
1.0 a - Schwarz
- 458 sg 93 Beytur Mehmet
0.1 j - Schwarz
- 459 b 90 Beytur Mehmet
0.1 a - Schwarz
- 460 g 91 Beytur Mehmet
1.0 j - Rot
- 461 sg 94 Schejka, Christian
- 462 hv 96 SE25 Schejka, Christian
1.0 a - Rot
- 463 sg 95 Z Schejka, Christian
0.1 a - Rot
- 464 sg 94 Schejka, Christian
1.0 j - Gelb
- 465 sg 93 Kühne,Uwe
1.0 a - Gelb
- 466 sg 95 Z Kühne,Uwe
0.1 j - Gelb
- 467 sg 93 Kühne,Uwe
0.1 a - Gelb
- 468 v 97 TÜBA Kühne,Uwe
1.0 j - Blau-schimmel (Eulig)
- 469 sg 93 Fuhrer Joachim
1.0 a - Blau-schimmel (Eulig)
- 470 hv 96 Pok2 Fuhrer Joachim
0.1 j - Blau-schimmel (Eulig)
- 471 sg 93 Fuhrer Joachim
0.1 a - Blau-schimmel (Eulig)
- 472 sg 95 Z Fuhrer Joachim

1.0 J - Bärtchen Rot

PR: Schwäch Joachim

473 sg 93 Süß Thomas

474 sg 95 Z Süß Thomas

1.0 a - Bärtchen Rot

475 hv 96 E Süß Thomas

0.1 J - Bärtchen Rot

476 sg 93 Süß Thomas

477 sg 94 Süß Thomas

0.1 a - Bärtchen Rot

478 g 92 Süß Thomas

1.0 J - Bärtchen Gelb

479 hv 96 E Platz, Klaus

480 sg 94 Platz, Klaus

481 g 92 Platz, Klaus

482 g 91 Platz, Klaus

1.0 a - Bärtchen Gelb

483 hv 96 E Platz, Klaus

484 sg 95 Platz, Klaus

485 sg 94 Platz, Klaus

0.1 J - Bärtchen Gelb

486 sg 93 Platz, Klaus

487 sg 93 Platz, Klaus

488 v 97 TÜBA Platz, Klaus

0.1 a - Bärtchen Gelb

489 sg 95 Z Platz, Klaus

1.0 J - Bärtchen Blau mit schwarzen Binden

490 g 92 Süß Thomas

491 sg 93 Süß Thomas

492 sg 95 Z Süß Thomas

0.1 J - Bärtchen Blau mit schwarzen Binden

493 g 91 Süß Thomas

494 hv 96 SVE9 Süß Thomas

0.1 a - Bärtchen Blau mit schwarzen Binden

495 sg 93 Süß Thomas

1.0 a - Weißschwänze Schwarz

496 g 92 Lang, Dr. Rüdiger

497 sg 95 E Lang, Dr. Rüdiger

0.1 J - Weißschwänze Schwarz

498 g 91 Lang, Dr. Rüdiger

1.0 J - Weißschwänze Rot

499 g 91 Lang, Dr. Rüdiger

1.0 a - Weißschwänze Rot

500 hv 96 EPL Lang, Dr. Rüdiger

501 sg 93 Lang, Dr. Rüdiger

0.1 a - Weißschwänze Rot

502 g 92 Lang, Dr. Rüdiger

503 g 91 Lang, Dr. Rüdiger

1.0 a - Weißschwänze Gelb

504 sg 94 Lang, Dr. Rüdiger

0.1 a - Weißschwänze Gelb

505 sg 95 Z Lang, Dr. Rüdiger

1.0 a - Weißschlag-Weißschwänze Schwarz

506 g 92 Lang, Dr. Rüdiger

0.1 a - Weißschlag-Weißschwänze Schwarz

507 sg 94 Z fKLang, Dr. Rüdiger

Polnische Langschnäblige Tümmler

1.0 J - Eisfarbig-geelstert

508 g 92 Schuller Hermann

1.0 a - Eisfarbig-geelstert

509 b 90 Platz, Klaus

510 sg 94 Z Schuller Hermann

511 g 91 Platz, Klaus

0.1 J - Eisfarbig-geelstert

512 sg 95 E Schuller Hermann

0.1 a - Eisfarbig-geelstert

513 sg 93 Platz, Klaus

514 sg 95 Z Schuller Hermann

515 g 91 Platz, Klaus

Sonderschau

Danziger Hochflieger

1.0 J - Weiß

PR: Rose Friedhelm

516 g 91 Giesecke Klaus

517 g 92 Kutzner Christian

518 v 97 TÜBA Giesecke Klaus

519 sg 93 Giesecke Klaus

520 sg 93 Z Giesecke Klaus

1.0 a - Weiß

521 hv 96 SVE9 Giesecke Klaus

522 sg 93 Kutzner Christian

523 sg 94 SVZ4 Giesecke Klaus

524 sg 94 SZ17 Kutzner Christian

525 g 91 Giesecke Klaus

526 sg 95 E Kutzner Christian

527 sg 93 Giesecke Klaus

0.1 J - Weiß

528 g 92 Giesecke Klaus

529 g 91 SVZ4 Szymom Filipczak

530 sg 94 Z Giesecke Klaus

531 sg 93 Z Kutzner Christian

532 sg 93 Giesecke Klaus

0.1 a - Weiß

533 sg 93 Giesecke Klaus

534 sg 93 Z Kutzner Christian

535 g 91 Giesecke Klaus

536 sg 93 Kutzner Christian

537 sg 94 E Giesecke Klaus

538 sg 93 Kutzner Christian

539 sg 93 Z Giesecke Klaus

1.0 J - Schwarz

540 sg 95 E Szymom Filipczak

541 sg 93 Merget, Michael

1.0 a - Schwarz

PR: Rose Friedhelm

- 542 hv 96 SE23 Merget, Michael
543 o.B. Merget, Michael
544 o.B. Merget, Michael
545 sg 93 Z Merget, Michael

0.1 J - Schwarz

- 546 sg 93 Szymom Filipczak
547 hv 96 SVE9 Merget, Michael
548 sg 93 Szymom Filipczak
549 sg 94 SVZ4 Merget, Michael

0.1 a - Schwarz

- 550 sg 93 Z Merget, Michael
551 sg 93 Merget, Michael

1.0 J - Rot

- 552 hv 96 SE24 Giesecke, Norbert
553 sg 94 Z Giesecke, Norbert

1.0 a - Rot

- 554 sg 94 Z Trabold, Jürgen
555 hv 96 E Giesecke, Norbert
556 sg 93 Trabold, Jürgen
557 sg 93 Giesecke, Norbert

0.1 J - Rot

- 558 sg 93 Trabold, Jürgen
559 sg 93 Giesecke, Norbert
560 sg 93 Trabold, Jürgen
561 sg 93 Giesecke, Norbert
562 sg 93 Trabold, Jürgen

0.1 a - Rot

- 563 v 97 TÜBA Giesecke, Norbert
564 sg 93 Trabold, Jürgen
565 sg 94 SVZ4 Giesecke, Norbert

0.1 J - Gelb

- 566 sg 93 Szymom Filipczak

1.0 a - Blau mit schwarzen Binden

PR: Günther Willi

- 567 sg 95 SVZ4 Göhring, Matthias
568 sg 93 Göhring, Matthias
569 hv 96 SE62 Göhring, Matthias

0.1 a - Blau mit schwarzen Binden

- 570 g 92 Göhring, Matthias
571 sg 94 Göhring, Matthias
572 sg 94 Z Göhring, Matthias

1.0 J - Rotfahl

- 573 sg 94 Z Göhring, Matthias

1.0 a - Rotfahl

- 574 sg 95 SVZ4 Göhring, Matthias
575 hv 96 SE22 Göhring, Matthias
576 sg 94 Göhring, Matthias

0.1 J - Rotfahl

- 577 sg 93 Göhring, Matthias

0.1 a - Rotfahl

- 578 sg 94 Göhring, Matthias
579 v 97 TÜBA Göhring, Matthias
580 sg 95 SVZ4 Göhring, Matthias

1.0 a - Gelbfahl

- 581 sg 94 Z Merget, Michael

0.1 a - Gelbfahl

- 582 sg 93 Merget, Michael

0.1 a - Blaufahl mit dunklen Binden

- 583 sg 95 Z Szymom Filipczak

1.0 J - Hellmaser

- 584 sg 95 E Trabold, Jürgen 40,00 €

- 585 g 92 Weihmann Harald

- 586 sg 94 Dalaker, Siegfried

- 587 v 97 TÜBA Göhring, Matthias

- 588 sg 95 SVZ4 Weihmann Harald

- 589 g 92 Göhring, Matthias

- 590 sg 94 Z Dalaker, Siegfried

- 591 sg 93 Weihmann Harald

- 592 hv 96 SVE9 Trabold, Jürgen

- 593 sg 93 Weihmann Harald

- 594 sg 93 Trabold, Jürgen 40,00 €

1.0 a - Hellmaser

- 595 hv 96 SVE9 Dalaker, Siegfried

- 596 v 97 EPL Weihmann Harald

- 597 sg 93 Trabold, Jürgen

- 598 sg 94 Dalaker, Siegfried

- 599 sg 95 SZ18 Weihmann Harald

- 600 sg 94 Z Trabold, Jürgen

- 601 sg 93 Weihmann Harald

- 602 sg 94 Z Trabold, Jürgen 40,00 €

- 603 sg 94 Weihmann Harald

- 604 hv 96 SVE9 Dalaker, Siegfried

0.1 J - Hellmaser

- 605 sg 94 Z Dalaker, Siegfried

- 606 g 92 Weihmann Harald

- 607 sg 93 Dalaker, Siegfried

- 608 g 92 Göhring, Matthias

- 609 sg 94 Z Weihmann Harald

- 610 g 92 Göhring, Matthias

- 611 sg 93 Dalaker, Siegfried

- 612 sg 94 Z Weihmann Harald

- 613 sg 95 E Trabold, Jürgen

- 614 g 92 Weihmann Harald

- 615 sg 93 Trabold, Jürgen 40,00 €

0.1 a - Hellmaser

- 616 sg 95 E Weihmann Harald

- 617 sg 94 Trabold, Jürgen

- 618 hv 96 SVE9 Dalaker, Siegfried

- 619 sg 93 Trabold, Jürgen

- 620 sg 94 Z Dalaker, Siegfried

- 621 sg 93 Trabold, Jürgen 40,00 €

PR: Günther Willi

622	sg 93	Weihmann Harald	
623	sg 95 SVZ4	Trabold, Jürgen	40,00 €
624	sg 94 Z	Weihmann Harald	
1.0 J - Schimmel			
625	g 92	Szymom Filipczak	
626	sg 94 Z	Szymom Filipczak	
1.0 J - Schwarz-getigert			
627	sg 93	Röstel Manfred	50,00 €
628	hv 96 E	Röstel Manfred	
1.0 a - Schwarz-getigert			
629	sg 95 Z	Röstel Manfred	
630	v 97 TÜBA	Röstel Manfred	
0.1 J - Schwarz-getigert			
631	sg 95 SVZ4	Röstel Manfred	50,00 €
632	sg 94 Z	Röstel Manfred	
0.1 a - Schwarz-getigert			
633	sg 94	Röstel Manfred	
634	sg 93	Röstel Manfred	
0.1 a - Rotbunt			
635	hv 96 E	Szymom Filipczak	
636	sg 94	Szymom Filipczak	
1.0 a - Blau-geelstert			
637	v 97 TÜPO	Göhring, Matthias	
638	sg 94	Göhring, Matthias	
0.1 a - Blau-geelstert			
639	sg 95 SVZ4	Göhring, Matthias	
1.0 J - Rotfahl-geelstert			
640	sg 95 E	Göhring, Matthias	
1.0 a - Rotfahl-geelstert			
641	g 92	Göhring, Matthias	
0.1 J - Rotfahl-geelstert			
642	sg 93	Göhring, Matthias	
643	sg 93	Göhring, Matthias	
1.0 J - AOC-Vielfarbig			
644	sg 94	Giesecke, Norbert	
1.0 a - AOC-Vielfarbig			
645	sg 94 SVZ4	Giesecke, Norbert	
646	hv 96 E	Giesecke, Norbert	
0.1 a - AOC-Vielfarbig			
647	sg 94	Giesecke, Norbert	
1.0 a - AOC-Kite			
648	g 92	Giesecke, Norbert	
0.1 a - AOC-Golddund			
649	sg 94 Z	Giesecke, Norbert	

Stargarder Zitterhäse

1.0 J - Rot

PR: Rose Friedhelm

650	sg 94	Wötzel Werner	
651	sg 95	Wötzel Werner	
652	hv 96 E	Wötzel Werner	

653	sg 94	Wötzel Werner	
0.1 J - Rot			
654	sg 93	Wötzel Werner	
655	g 92	Wötzel Werner	
656	sg 94	Wötzel Werner	
657	sg 95 Z	Wötzel Werner	

Ostpreußische Werfer

1.0 a - Weiß

658	sg 94	Flechtenhar Dr. Rolf	
659	g 92	Flechtenhar Dr. Rolf	

0.1 a - Weiß

660	sg 95 Z	Flechtenhar Dr. Rolf	
661	sg 93	Flechtenhar Dr. Rolf	

Hauptsonderschau

Niederländische Hochflieger

1.0 J - Schwarz

662	sg 94	Kloß Wilhelm	
663	sg 94 SVZ4	Weinert Stefan	
664	o.B.	Kloß Wilhelm	
665	sg 95 E	Kämper, Lothar	
666	sg 95 SVZ4	Weinert Stefan	
667	sg 95 Z	Kämper, Lothar	
668	sg 94	Rasch Peter	
669	sg 95 SVZ4	Weinert Stefan	40,00 €
670	sg 93	Rasch Peter	
671	g 92	Kämper, Lothar	40,00 €
672	v 97 TÜPO	Weinert Stefan	40,00 €
673	sg 94 Z	Kämper, Lothar	40,00 €
674	g 92	Frenk Hansjörg	50,00 €

1.0 a - Schwarz

675	o.B.	Rasch Peter	
676	sg 95 SE57	Weinert Stefan	
677	sg 94	Rasch Peter	
678	hv 96 SVE9	Frenk Hansjörg	50,00 €

0.1 J - Schwarz

679	sg 94	Weinert Stefan	
680	sg 94 Z	Rasch Peter	
681	sg 95 E	Weinert Stefan	
682	g 92	Frenk Hansjörg	
683	v 97 EPL	Weinert Stefan	40,00 €
684	sg 95 SVZ4	Weinert Stefan	40,00 €

0.1 a - Schwarz

685	sg 94 Z	Weinert Stefan	
686	hv 96 SVE9	Frenk Hansjörg	50,00 €
687	sg 93	Rasch Peter	

1.0 J - Rot

PR: Projahn Friedrich-Wilhelm

688	sg 95 SVE9	Haag Timo	35,00 €
689	g 92	Frenk Hansjörg	40,00 €
690	g 91	Haag Timo	
691	g 92	Frenk Hansjörg	40,00 €

692	sg 94 Z	Haag Timo	
		<i>1.0 a - Rot</i>	
693	g 92	Mering Günter	
694	sg 94 SVZ4	Mering Günter	
		<i>0.1 j - Rot</i>	
695	g 91	Haag Timo	35,00 €
696	sg 94 Z	Frenk Hansjörg	40,00 €
697	sg 94 SVZ4	Haag Timo	
698	sg 93	Frenk Hansjörg	40,00 €
699	sg 95 E	Haag Timo	
		<i>1.0 j - Gelb</i>	
700	sg 94 Z	Frenk Hansjörg	
701	g 92	Mering Günter	
702	sg 93	Frenk Hansjörg	
		<i>0.1 j - Gelb</i>	
703	hv 96 EPL	Frenk Hansjörg	
704	g 91	Frenk Hansjörg	
		<i>1.0 j - Schornsteinfeger</i>	
705	g 92	Weinert Frank	
706	g 91	Böse Dirk	
707	sg 95 E	Hansal Jonathan	
708	sg 94 Z	Weinert Frank	
709	sg 93	Böse Dirk	
710	sg 93	Hansal Jonathan	
		<i>1.0 a - Schornsteinfeger</i>	
711	sg 93	Böse Dirk	
712	v 97 TÜBA	Weinert Frank	
713	sg 95 E	Böse Dirk	
		<i>0.1 j - Schornsteinfeger</i>	
714	sg 94 Z	Weinert Frank	
715	g 91	Böse Dirk	
716	sg 93 SVZ4	Hansal Jonathan	
717	sg 93	Weinert Frank	
718	b 90	Böse Dirk	
719	sg 93	Hansal Jonathan	
		<i>0.1 a - Schornsteinfeger</i>	
720	sg 94 Z	Weinert Frank	
721	g 91	Böse Dirk	
722	sg 94 Z	Hansal Jonathan	
723	sg 93	Böse Dirk	
724	hv 96 SE34	Weinert Frank	
		<i>1.0 j - Rosettentiger Schwarz</i>	
725	sg 95 E	Kloß Wilhelm	
		<i>0.1 j - Rosettentiger Schwarz</i>	
726	g 92	Kloß Wilhelm	
		<i>1.0 j - Rosettentiger Rot</i>	
727	sg 93	Mering Günter	
		<i>1.0 a - Rosettentiger Rot</i>	
728	u 0	Mering Günter	
		<i>0.1 a - Rosettentiger Rot</i>	
729	sg 93 Z	Mering Günter	

		<i>0.1 a - Rosettentiger Gelb</i>	
730	sg 94 Z	Mering Günter	
		<i>1.0 j - Schildtiger Schwarz</i>	
731	sg 94 SE58	Kloß Wilhelm	
		<i>1.0 a - Schildtiger Schwarz</i>	
732	o.B.	Kloß Wilhelm	
		<i>0.1 a - Schildtiger Schwarz</i>	
733	sg 93	Kloß Wilhelm	
		<i>1.0 a - Weißschilder Schwarz</i>	
734	sg 93 SVZ4	Plank Heiko	
		<i>0.1 j - Weißschilder Schwarz</i>	
735	sg 95 E	Plank Heiko	
		<i>1.0 j - Weißschilder Rot</i>	
736	sg 94 Z	Plank Heiko	
737	sg 95 SVE9	Plank Heiko	
		<i>1.0 a - Weißschilder Rot</i>	
738	sg 94 Z	Plank Heiko	
739	sg 93	Mering Günter	
740	v 97 TÜBA	Plank Heiko	
		<i>0.1 j - Weißschilder Rot</i>	
741	b 90	Plank Heiko	
742	sg 93	Plank Heiko	
		<i>0.1 a - Weißschilder Rot</i>	
743	sg 93	Plank Heiko	
744	g 91	Mering Günter	
745	sg 95 E	Plank Heiko	
		<i>1.0 j - Weißschilder Gelb</i>	
746	sg 93 Z	Weinert Frank	
		<i>1.0 a - Weißschilder Gelb</i>	
747	sg 93	Mering Günter	
748	hv 96 TÜPO	Plank Heiko	
749	g 91	Mering Günter	
		<i>0.1 j - Weißschilder Gelb</i>	
750	sg 94 Z	Weinert Frank	
751	b 90	Mering Günter	
752	g 92	Weinert Frank	
753	sg 93 SVZ4	Mering Günter	
754	sg 93	Weinert Frank	
755	sg 94 SVE9	Plank Heiko	
		<i>0.1 a - Weißschilder Gelb</i>	
756	u 0	Plank Heiko	
757	sg 94 Z	Mering Günter	
758	g 92	Plank Heiko	
759	sg 95 E	Weinert Frank	
		<i>1.0 j - Rot-weißschwingig</i>	
760	g 92	Mering Günter	
		<i>1.0 j - Gelb-weißschwingig</i>	
761	sg 93 SVZ4	Mering Günter	

Hauptsonderschau Amsterdamer Bärtchentümmler

1.0 J - Schwarz

PR: Nagel, Torsten

762	sg 94 SVZ4	Reiß Wolfgang
763	g 91	Jugert Sieghard
764	sg 93	Bextermöller, Gregor
765	g 91	Jugert Sieghard
766	g 92	Bextermöller, Gregor
767	hv 96 SVM	Jugert Sieghard
768	g 91	Reiß Wolfgang
769	sg 94 Z	Jugert Sieghard
770	sg 93	Reiß Wolfgang

1.0 a - Schwarz

771	sg 93	Jugert Sieghard
772	v 97 TÜBA	Trautmann, Jens
773	sg 94 Z	Jugert Sieghard
774	g 91	Bextermöller, Gregor
775	sg 94 SZ19	Jugert Sieghard

0.1 J - Schwarz

776	sg 94	Reiß Wolfgang
777	b 90	Jugert Sieghard
778	sg 95 E	Trautmann, Jens
779	sg 93	Jugert Sieghard
780	sg 94 Z	Bextermöller, Gregor
781	sg 94	Jugert Sieghard
782	hv 96 SVE9	Bextermöller, Gregor
783	sg 95 E	Jugert Sieghard
784	sg 94 Z	Reiß Wolfgang
785	sg 93	Jugert Sieghard
786	sg 94 SVZ4	Reiß Wolfgang

0.1 a - Schwarz

787	g 92	Jugert Sieghard
788	hv 96 SE16	Bextermöller, Gregor
789	sg 94	Jugert Sieghard
790	sg 93	Jugert Sieghard

1.0 J - Blau mit schwarzen Binden

791	sg 93	Wilhelm Justus
792	sg 94 Z	Trautmann, Jens
793	sg 93	Breitwieser Wilhelm
794	sg 94 Z	Trautmann, Jens
795	hv 96 EPL	Raterink Tim
796	sg 94 Z	Trautmann, Jens
797	g 91	Wilhelm Justus
798	sg 94 Z	Trautmann, Jens
799	g 92	Wilhelm Justus

1.0 a - Blau mit schwarzen Binden

800	hv 96 SVE9	Trautmann, Jens
801	sg 93	Breitwieser Wilhelm
802	sg 95 SE43	Trautmann, Jens
803	sg 94	Raterink Tim

804	v 97 TÜPO	Trautmann, Jens
805	sg 93	Peter Marcel
806	sg 94 Z	Trautmann, Jens
807	hv 96 SVE9	Peter Marcel

0.1 J - Blau mit schwarzen Binden

808	sg 93 Z	Raterink Tim
809	g 91	Wilhelm Justus
810	sg 93	Trautmann, Jens
811	g 91	Wilhelm Justus
812	sg 93 Z	Breitwieser Wilhelm
813	leer	Wilhelm Justus
814	g 92	Raterink Tim

0.1 a - Blau mit schwarzen Binden

815	sg 94 SVZ4	Peter Marcel
816	hv 96 E	Trautmann, Jens
817	sg 93	Raterink Tim
818	sg 95 E	Trautmann, Jens
819	g 91	Raterink Tim
820	v 97 TÜBA	Trautmann, Jens
821	sg 94 Z	Peter Marcel

1.0 J - Dominant Rot

PR: Findling Bernd

822	g 91	Pfeffer Felize Ch.	
823	sg 94 Z	Ohnesorge Dr. Willi	30,00 €
824	sg 94	Pfeffer Felize Ch.	
825	hv 96 SVE9	Trautmann, Jens	
826	sg 93	Ohnesorge Dr. Willi	30,00 €
827	hv 96 SVE9	Trautmann, Jens	
828	g 92	Ohnesorge Dr. Willi	30,00 €
829	sg 95 SVZ4	Trautmann, Jens	
830	sg 93	Ohnesorge Dr. Willi	30,00 €
831	g 92	Breitwieser Wilhelm	
832	sg 94	Ohnesorge Dr. Willi	30,00 €
833	g 91	Haun Thorsten	
834	sg 95 SE15	Ohnesorge Dr. Willi	30,00 €
835	sg 95 E	Haun Thorsten	

1.0 a - Dominant Rot

836	g 92	Breitwieser Wilhelm	
837	sg 94	Haun Thorsten	
838	sg 95 Z	Trautmann, Jens	
839	g 91	Pfeffer Felize Ch.	
840	sg 95	Haun Thorsten	
841	v 97 TÜBA	Trautmann, Jens	

0.1 J - Dominant Rot

842	sg 95 Z	Haun Thorsten	
843	g 91	Breitwieser Wilhelm	
844	g 91	Pfeffer Felize Ch.	
845	g 92	Breitwieser Wilhelm	
846	v 97 TÜPO	Trautmann, Jens	
847	sg 93	Pfeffer Felize Ch.	
848	sg 95 SVZ4	Trautmann, Jens	
849	g 92	Haun Thorsten	

0.1 a - Dominant Rot

PR: Findling Bernd

- 850 sg 94 Z Haun Thorsten
851 g 91 Pfeffer Felize Ch.
852 sg 95 E Trautmann, Jens

1.0 J - Dominant Gelb

- 853 sg 94 Z Bextermöller, Gregor

1.0 a - Dominant Gelb

- 854 leer Repp, Michael
855 g 91 Bextermöller, Gregor
856 leer Repp, Michael
857 sg 94 Z Bextermöller, Gregor
858 leer Repp, Michael
859 sg 95 E Bextermöller, Gregor
860 leer Repp, Michael
861 leer Repp, Michael

0.1 J - Dominant Gelb

- 862 g 91 Bextermöller, Gregor
863 g 92 Bextermöller, Gregor

0.1 a - Dominant Gelb

- 864 sg 94 Z Bextermöller, Gregor
865 leer Repp, Michael
866 v 97 TÜBA Bextermöller, Gregor

1.0 J - Rotfahl

- 867 sg 94 Z Wilhelm Justus
868 sg 94 Z Kirchhoff Nele 40,00 €
869 g 92 Breitwieser Wilhelm
870 sg 95 E Wilhelm Justus
871 sg 94 Kirchhoff Nele
872 sg 93 Breitwieser Wilhelm
873 sg 94 Z Kirchhoff Nele
874 g 92 Breitwieser Wilhelm

1.0 a - Rotfahl

- 875 sg 95 SVZ4 Kirchhoff Nele
876 sg 94 Breitwieser Wilhelm

0.1 J - Rotfahl

- 877 leer Wilhelm Justus
878 sg 94 Z Kirchhoff Nele 40,00 €
879 sg 93 Breitwieser Wilhelm
880 sg 95 SVZ4 Kirchhoff Nele
881 sg 93 Breitwieser Wilhelm
882 sg 94 Z Kirchhoff Nele
883 g 91 Breitwieser Wilhelm

0.1 a - Rotfahl

- 884 hv 96 EPL Breitwieser Wilhelm
885 sg 95 E Kirchhoff Nele
886 v 97 EBSV Trautmann, Jens

1.0 J - Gelbfahl

- 887 g 91 Breitwieser Wilhelm
888 sg 93 Breitwieser Wilhelm
889 sg 93 Breitwieser Wilhelm

1.0 a - Gelbfahl

- 890 g 92 Breitwieser Wilhelm
891 sg 93 Breitwieser Wilhelm

0.1 J - Gelbfahl

- 892 sg 94 Z Breitwieser Wilhelm
893 sg 95 E Breitwieser Wilhelm

0.1 a - Gelbfahl

- 894 g 92 Breitwieser Wilhelm
895 hv 96 SVM Breitwieser Wilhelm
896 sg 94 Z Breitwieser Wilhelm

1.0 J - Blaufahl

- 897 sg 95 E Raterink Tim
898 sg 94 Z Trautmann, Jens
899 sg 94 Z Raterink Tim
900 sg 93 Raterink Tim

1.0 a - Blaufahl

- 901 sg 95 E Trautmann, Jens

0.1 J - Blaufahl

- 902 sg 93 E Raterink Tim
903 sg 93 Trautmann, Jens
904 sg 93 Raterink Tim

0.1 a - Blaufahl

- 905 sg 94 Raterink Tim
906 v 97 TÜBA Trautmann, Jens
907 sg 95 SVZ4 Raterink Tim
908 hv 96 SVE9 Trautmann, Jens

1.0 J - Blau-gehämmert

- 909 sg 94 Raterink Tim
910 hv 96 SVE9 Raterink Tim

0.1 J - Blau-gehämmert

- 911 sg 94 Raterink Tim

0.1 a - Blau-gehämmert

- 912 sg 94 Z Peter Marcel
913 sg 95 E Raterink Tim

Sonderschau

Kölner Tümmeler

1.0 J - Blau ohne Binden

PR: Eckstein Andreas

- 914 sg 93 ZG
Clement/Laskowski
915 g 92 Stern, Frank
916 sg 93 ZG 40,00 €
Clement/Laskowski

1.0 a - Blau ohne Binden

- 917 hv 96 SVE10 Stern, Frank

0.1 J - Blau ohne Binden

- 918 g 91 ZG
Clement/Laskowski
919 sg 94 Z Stern, Frank
920 g 91 ZG
Clement/Laskowski

0.1 a - Blau ohne Binden

PR: Eckstein Andreas

921	sg 95 E	Stern, Frank	
1.0 j - Blau mit schwarzen Binden			
922	sg 93	Pfeffer Carsten	
923	sg 93	Gehrts, Helmuth	
924	g 91	Stern, Frank	
925	g 91	ZG	
		Clement/Laskowski	
926	sg 94 E	Gehrts, Helmuth	
927	g 91	ZG	40,00 €
		Clement/Laskowski	
928	hv 96 KTB	Siegfried Michael	
929	sg 93	Gehrts, Helmuth	
930	sg 94 Z	Pfeffer Carsten	
931	sg 94	Gehrts, Helmuth	
932	sg 94	Pfeffer Carsten	
1.0 a - Blau mit schwarzen Binden			
933	sg 95 E	Stern, Frank	
934	g 91	Pfeffer Carsten	
935	sg 95 Z	Stern, Frank	
936	hv 96 SE10	Stern, Frank	
0.1 j - Blau mit schwarzen Binden			
937	g 92	Gehrts, Helmuth	
938	sg 95 E	Pfeffer Carsten	
939	sg 94 Z	ZG	
		Clement/Laskowski	
940	g 91	Stern, Frank	
941	g 92	Pfeffer Carsten	
942	g 92	ZG	40,00 €
		Clement/Laskowski	
943	v 97 TÜBA	Siegfried Michael	
944	o.B.	Pfeffer Carsten	
945	sg 93	Siegfried Michael	
946	leer	Pfeffer Carsten	
947	sg 93	Gehrts, Helmuth	
0.1 a - Blau mit schwarzen Binden			
948	hv 96 SE31	Stern, Frank	
949	sg 94 Z	Wenzel Heinrich	20,00 €
1.0 j - Blau-gehämmert			
950	sg 94 Z	Gehrts, Helmuth	
951	sg 95 E	Gehrts, Helmuth	
952	sg 95 Z	Gehrts, Helmuth	
1.0 a - Blau-gehämmert			
953	sg 94	Gehrts, Helmuth	
0.1 j - Blau-gehämmert			
954	sg 95 Z	Gehrts, Helmuth	
955	hv 96 E	Gehrts, Helmuth	
1.0 j - Blau-schimmel			
956	hv 96 SVE10	Stern, Frank	
0.1 a - Blau-schimmel			
957	sg 94 Z	Stern, Frank	

1.0 j - Blaufahl mit dunklen Binden

958	sg 94 Z	Stern, Frank	
959	sg 94	Gehrts, Helmuth	
960	sg 94 Z	Fuhrmann Horst	
961	sg 94	Gehrts, Helmuth	
962	sg 95 E	Stern, Frank	
1.0 a - Blaufahl mit dunklen Binden			
963	sg 94	Stern, Frank	
964	hv 96 KTB	Gehrts, Helmuth	
965	sg 95 Z	Stern, Frank	
966	sg 93	Stern, Frank	
967	sg 95 E	Stern, Frank	
0.1 j - Blaufahl mit dunklen Binden			
968	sg 93	Stern, Frank	
969	g 92	Fuhrmann Horst	
970	sg 94 Z	Stern, Frank	
971	sg 93	Siegfried Michael	
0.1 a - Blaufahl mit dunklen Binden			
972	sg 93	Stern, Frank	
973	v 97 TÜBA	Gehrts, Helmuth	
974	sg 94	Stern, Frank	
1.0 j - Blaufahl-gehämmert			
975	sg 94 Z	Stern, Frank	
976	sg 94	Fuhrmann Horst	
1.0 a - Blaufahl-gehämmert			
977	v 97 TÜPO	Stern, Frank	
978	sg 94	Stern, Frank	
979	sg 95 SVZ5	Stern, Frank	
0.1 j - Blaufahl-gehämmert			
980	sg 94	Stern, Frank	
981	sg 94 Z	Fuhrmann Horst	
0.1 a - Blaufahl-gehämmert			
982	g 92	Stern, Frank	
1.0 j - Rotfahl-gehämmert			
983	sg 94	ZG	
		Clement/Laskowski	
1.0 j - Gelbfahl			
984	hv 96 SVE10	Fuhrmann Horst	
985	sg 94 Z	Fuhrmann Horst	
1.0 a - Gelbfahl			
986	sg 93	ZG	
		Clement/Laskowski	
0.1 j - Gelbfahl			
987	sg 95 SVZ5	Fuhrmann Horst	
0.1 a - Gelbfahl			
988	sg 94	Fuhrmann Horst	
989	sg 93	ZG	
		Clement/Laskowski	
990	sg 95 Z	Fuhrmann Horst	
991	sg 94	Fuhrmann Horst	
992	sg 94	Fuhrmann Horst	

1.0 J - Gelbfahl-gehämmert

PR: Eckstein Andreas

993 b 90 ZG
Clement/Laskowski

1.0 a - Gelbfahl-gehämmert

994 sg 94 Z ZG 40,00 €
Clement/Laskowski

0.1 J - Gelbfahl-gehämmert

995 sg 93 ZG
Clement/Laskowski

1.0 J - Hellgrau-dunkel gesäumt

PR: Fritz Phillip

996 sg 93 Z Basilic Senad
997 g 92 Dingeldein Jürgen
998 g 91 Basilic Senad
999 sg 94 E Büchau-Kochs, Timo
1000 sg 93 Basilic Senad

1.0 a - Hellgrau-dunkel gesäumt

1001 hv 96 KTB Büchau-Kochs, Timo
1002 sg 94 SVZ5 Büchau-Kochs, Timo

0.1 J - Hellgrau-dunkel gesäumt

1003 sg 93 Büchau-Kochs, Timo
1004 sg 93 Z Dingeldein Jürgen
1005 g 91 Büchau-Kochs, Timo
1006 sg 93 Basilic Senad
1007 g 92 Büchau-Kochs, Timo

1.0 J - Indigo mit Binden

1008 g 92 Ritter Ehrhart
1009 sg 93 Z Wenzel Heinrich 20,00 €
1010 g 92 Ritter Ehrhart
1011 v 97 TÜBA Ritter Ehrhart

1.0 a - Indigo mit Binden

1012 sg 93 Z Stern, Frank
1013 g 92 Wenzel Heinrich 20,00 €
1014 sg 95 SE12 Stern, Frank
1015 sg 93 Ritter Ehrhart
1016 hv 96 SVE10 Stern, Frank

0.1 J - Indigo mit Binden

1017 sg 93 Ritter Ehrhart
1018 g 91 Wenzel Heinrich 20,00 €
1019 b 90 Ritter Ehrhart
1020 sg 93 Stern, Frank
1021 sg 94 Z Ritter Ehrhart

0.1 a - Indigo mit Binden

1022 g 91 Stern, Frank
1023 sg 94 Z Ritter Ehrhart

1.0 J - Indigo-gehämmert

1024 sg 94 E Ritter Ehrhart
1025 g 91 Ritter Ehrhart

0.1 J - Indigo-gehämmert

1026 g 92 Ritter Ehrhart
1027 g 92 Ritter Ehrhart

1.0 J - Schwarz

1028 g 92 Noll.Günter
1029 sg 93 Z Rühl Walter
1030 g 92 ZG Huber M.&H.
1031 sg 95 SE27 Noll.Günter
1032 g 91 Rühl Walter
1033 g 91 ZG Huber M.&H.
1034 g 91 Lamann Timon
1035 sg 94 Z Rühl Walter
1036 sg 93 ZG Huber M.&H.
1037 v 97 TÜBA Projahn F.-W.
1038 hv 96 E Rühl Walter
1039 u 0 Dingeldein Jürgen

1.0 a - Schwarz

1040 sg 94 Z Noll.Günter
1041 sg 93 ZG Huber M.&H.

0.1 J - Schwarz

1042 g 91 Lamann Timon
1043 sg 93 Rühl Walter
1044 sg 94 Projahn F.-W.
1045 b 90 ZG Huber M.&H.
1046 hv 96 KTB Rühl Walter
1047 sg 93 Noll.Günter
1048 sg 94 Z Projahn F.-W.
1049 sg 95 SE32 Rühl Walter
1050 g 91 Noll.Günter
1051 g 91 Projahn F.-W.
1052 sg 93 Rühl Walter
1053 b 90 Lamann Timon

0.1 a - Schwarz

1054 sg 94 Z Noll.Günter
1055 sg 95 E ZG Huber M.&H.

1.0 J - Weiß

PR: Ritter Ehrhart

1056 g 92 Projahn F.-W.
1057 hv 96 KTB Walter Sarah
1058 sg 93 Ludwig Hilmar 60,00 €
1059 sg 94 Z Repp Dietmar
1060 g 92 Hins-Tiebel Rainer
1061 sg 94 Z Repp Dietmar
1062 g 92 Carle David
1063 sg 93 Orth Jürgen
1064 sg 95 SVE10 Jahn Torsten
1065 g 92 Ludwig Hilmar 60,00 €
1066 sg 95 E Hins-Tiebel Rainer
1067 g 92 Walter Sarah
1068 sg 94 Z Carle David
1069 g 92 Jahn Torsten
1070 g 92 ZG
Clement/Laskowski
1071 sg 94 E Noll.Günter
1072 sg 93 Hins-Tiebel Rainer 40,00 €

PR: Ritter Ehrhart

1073	sg 93 Z	ZG Clement/Laskowski	
1074	g 92	Schäfer, Wolfgang	
1075	sg 94 SVZ5	Noack Matthias	
1076	g 92	Noll.Günter	60,00 €
1077	sg 94 Z	Walter Sarah	
1078	g 92	Hins-Tiebel Rainer	
1079	hv 96 JRGP	Ludwig Hilmar	60,00 €
1080	sg 93	Walter Sarah	
1081	g 92	Noack Matthias	
1082	sg 94 Z	Gehrts,Helmuth	
1.0 a - Weiß			
1083	sg 94 SVZ5	Repp Dietmar	
1084	g 92	Orth Jürgen	
1085	g 92	Walter Sarah	
1086	sg 93	Noack Matthias	
1087	g 92	ZG Clement/Laskowski	40,00 €
1088	hv 96 SVE10	Carle David	
1089	sg 93	Walter Sarah	
1090	sg 95 SE28	Repp Dietmar	
1091	v 97 TÜPO	Hins-Tiebel Rainer	
0.1 j - Weiß			
1092	sg 94 Z	ZG Clement/Laskowski	
1093	sg 94 Z	Projahn F.-W.	
1094	g 92	Noack Matthias	
1095	sg 95 SVE10	Ludwig Hilmar	60,00 €
1096	sg 93	Repp Dietmar	
1097	g 91	Carle David	
1098	sg 95 E	Hins-Tiebel Rainer	
1099	sg 94 SVZ5	Carle David	
1100	sg 93	Projahn F.-W.	
1101	sg 95	Ludwig Hilmar	60,00 €
1102	sg 95 E	Noack Matthias	
1103	g 92	ZG Clement/Laskowski	
1104	sg 95 E	Jahn Torsten	
1105	sg 94 Z	Walter Sarah	
1106	v 97 TÜBA	Hins-Tiebel Rainer	
1107	g 92	Noll.Günter	
1108	sg 94 SVZ5	Repp Dietmar	
1109	sg 93	Schäfer, Wolfgang	
1110	g 92	Walter Sarah	
1111	sg 95 E	Jahn Torsten	
1112	g 92	Orth Jürgen	
1113	sg 93	Hins-Tiebel Rainer	
1114	sg 94 Z	Walter Sarah	
1115	g 92	Gehrts,Helmuth	
1116	sg 93	Schäfer, Wolfgang	
1117	sg 94 Z	Repp Dietmar	

1118	sg 94 SVZ5	Jahn Torsten	
1119	g 91	Orth Jürgen	
1120	hv 96 SVEB	Hins-Tiebel Rainer	40,00 €
1121	sg 93	Repp Dietmar	
1122	sg 94 Z	Jahn Torsten	
1123	sg 94 SE55	Projahn F.-W.	
1124	sg 93	Walter Sarah	
1125	g 92	Ludwig Hilmar	60,00 €
1126	g 92	Orth Jürgen	
0.1 a - Weiß			
1127	sg 94 Z	Repp Dietmar	
1128	v 97 TÜBA	Hins-Tiebel Rainer	
1129	g 92	Orth Jürgen	
1130	sg 95 E	Projahn F.-W.	
1131	v 97 EPL	Noack Matthias	
1132	g 92	Walter Sarah	
1133	g 92	Orth Jürgen	
1134	sg 93	Walter Sarah	
1135	sg 94 Z	ZG Clement/Laskowski	40,00 €
1136	sg 94 Z	Repp Dietmar	
1137	g 92	Orth Jürgen	
1138	sg 94 Z	Repp Dietmar	
1139	g 92	Carle David	

1.0 j - Rot

PR: Fritz Phillip

1140	sg 93	ZG Wilhelmi C.&J.	
1141	b 90	Repp Dietmar	
1142	sg 94 Z	ZG Wilhelmi C.&J.	70,00 €
1143	g 92	Repp Dietmar	
1.0 a - Rot			
1144	sg 95 E	Repp Dietmar	
1145	sg 94 Z	ZG Wilhelmi C.&J.	
1146	sg 95 E	Repp Dietmar	
1147	g 91	Projahn F.-W.	
0.1 j - Rot			
1148	sg 94	ZG Wilhelmi C.&J.	
1149	hv 96 TÜPO	Projahn F.-W.	
1150	sg 94	Repp Dietmar	
1151	sg 94 E	ZG Wilhelmi C.&J.	70,00 €
1152	g 92	Projahn F.-W.	
1153	sg 94 Z	Repp Dietmar	
1154	sg 93	Winter Stefanie	
0.1 a - Rot			
1155	sg 94	Repp Dietmar	
1156	sg 94 Z	ZG Wilhelmi C.&J.	
1157	sg 94	Repp Dietmar	
1158	sg 95 SVE10	Projahn F.-W.	

1.0 j - Gelb

PR: Fuhrmann Horst

1159	sg 94 SVZ5	Projahn F.-W.	
1160	sg 94 Z	Repp Dietmar	

1.0 a - Gelb

PR: Fuhrmann Horst

- 1161 sg 93 Repp Dietmar
1162 g 92 Projahn F.-W.
1163 hv 96 TÜPO Repp Dietmar

0.1 j - Gelb

- 1164 sg 94 Repp Dietmar
1165 sg 93 Projahn F.-W.
1166 sg 94 Z Repp Dietmar
1167 v 97 KTB Repp Dietmar

0.1 a - Gelb

- 1168 sg 93 Repp Dietmar
1169 sg 94 Z Projahn F.-W.
1170 sg 95 SVE10 Repp Dietmar

1.0 j - Rosettentiger Schwarz

PR: Fritz Phillip

- 1171 sg 94 Fuhrmann Horst
1172 sg 95 SVE10 Fuhrmann Horst

1.0 j - Rosettentiger Rot

- 1173 sg 94 SVZ5 Winter Stefanie

0.1 j - Rosettentiger Rot

- 1174 sg 94 Winter Stefanie

0.1 a - Rosettentiger Rot

- 1175 sg 93 Winter Stefanie

1.0 j - Weißschläge Blau mit schwarzen Binden

PR: Kämper Lothar

- 1176 sg 93 Müller Christian
1177 sg 94 E Noll.Günter
1178 sg 94 SVZ5 Frohnhöfer Willi
1179 sg 93 Stern, Frank
1180 hv 96 TÜPO Noll.Günter
1181 g 92 Müller Christian
1182 b 90 Frohnhöfer Willi

1.0 a - Weißschläge Blau mit schwarzen Binden

- 1183 sg 94 Z Frohnhöfer Willi
1184 g 92 Müller Christian
1185 sg 93 Frohnhöfer Willi
1186 sg 94 Z Noll.Günter

0.1 j - Weißschläge Blau mit schwarzen Binden

- 1187 sg 93 Noll.Günter
1188 b 90 Müller Christian
1189 sg 94 Z Noll.Günter
1190 sg 95 E Frohnhöfer Willi

0.1 a - Weißschläge Blau mit schwarzen Binden

- 1191 sg 94 Z Frohnhöfer Willi
1192 hv 96 SVE10 Noll.Günter
1193 g 92 Müller Christian

1.0 j - Weißschläge Blau-gehämmert

- 1194 v 97 TÜBA Noll.Günter
1195 sg 95 E Frohnhöfer Willi
1196 sg 94 Z Noll.Günter

1.0 a - Weißschläge Blau-gehämmert

- 1197 sg 93 Frohnhöfer Willi
1198 g 92 Stern, Frank
1199 sg 94 Z Frohnhöfer Willi
1200 g 92 Noll.Günter

0.1 j - Weißschläge Blau-gehämmert

- 1201 g 92 Frohnhöfer Willi
1202 sg 93 Noll.Günter
1203 sg 93 Frohnhöfer Willi

0.1 a - Weißschläge Blau-gehämmert

- 1204 sg 93 Noll.Günter
1205 sg 94 SVZ5 Noll.Günter

0.1 a - Weißschläge Blaufahl mit dunklen Binden

- 1206 sg 93 Frohnhöfer Willi

1.0 j - Weißschläge Schwarz

- 1207 sg 93 Kraft, Dieter
1208 sg 94 Z Weiß Tobias
1209 leer Eckstein Andreas
1210 o.B. Weiß Tobias
1211 leer Eckstein Andreas

1.0 a - Weißschläge Schwarz

- 1212 sg 94 Kraft, Dieter
1213 sg 94 Stern, Frank
1214 sg 95 E Kraft, Dieter
1215 hv 96 KTB Weiß Tobias

0.1 j - Weißschläge Schwarz

- 1216 sg 93 Kraft, Dieter
1217 sg 95 E Weiß Tobias
1218 leer Eckstein Andreas
1219 sg 94 Z Schäfer, Wolfgang
1220 g 92 Weiß Tobias
1221 sg 93 Kraft, Dieter

0.1 a - Weißschläge Schwarz

- 1222 sg 93 Kraft, Dieter
1223 sg 94 Z Weiß Tobias
1224 sg 94 Z Stern, Frank

1.0 j - Weißschläge Rot

- 1225 sg 93 ZG Wilhelmi C.&J.
1226 sg 93 Z ZG Wilhelmi C.&J. 70,00 €

1.0 a - Weißschläge Rot

- 1227 sg 93 ZG Wilhelmi C.&J.
1228 sg 94 E ZG Wilhelmi C.&J.

0.1 j - Weißschläge Rot

- 1229 hv 96 SVE10 ZG Wilhelmi C.&J.
1230 sg 93 ZG Wilhelmi C.&J. 70,00 €

0.1 a - Weißschläge Rot

- 1231 g 92 ZG Wilhelmi C.&J.
1232 g 92 ZG Wilhelmi C.&J.

1.0 a - Weißschwänze Blau mit schwarzen Binden

- 1233 sg 94 Z Fuhrmann Horst

1.0 j - Weißschwänze Schwarz

- 1234 sg 93 Fuhrmann Horst

1.0 a - Weißschwänze Schwarz

PR: Kämper Lothar

- 1235 sg 94 Z Fuhrmann Horst
1236 hv 96 KTB Fuhrmann Horst
1237 sg 94 Fuhrmann Horst

0.1 j - Weißschwänze Schwarz

- 1238 g 92 Fuhrmann Horst

0.1 a - Weißschwänze Schwarz

- 1239 sg 94 Fuhrmann Horst

1.0 j - Weißschlag-Weißschwänze Blaufahl mit dunklen Binden

- 1240 sg 93 Eckstein Andreas
1241 sg 95 E Eckstein Andreas
1242 sg 94 Z Eckstein Andreas

1.0 a - Weißschlag-Weißschwänze Blaufahl mit dunklen Binden

- 1243 hv 96 SE29 Eckstein Andreas
1244 sg 94 Eckstein Andreas
1245 v 97 TÜBA Eckstein Andreas

0.1 a - Weißschlag-Weißschwänze Blaufahl mit dunklen Binden

- 1246 sg 94 Eckstein Andreas
1247 sg 94 Z Eckstein Andreas
1248 sg 94 Eckstein Andreas

1.0 j - Weißschlag-Weißschwänze Rot

- 1249 sg 94 Z Grimm Björn
1250 sg 93 Grimm Björn

1.0 a - Weißschlag-Weißschwänze Rot

- 1251 sg 95 SE54 Grimm Björn

0.1 j - Weißschlag-Weißschwänze Rot

- 1252 hv 96 SVE10 Grimm Björn
1253 sg 93 Grimm Björn

0.1 a - Weißschlag-Weißschwänze Rot

- 1254 g 92 Grimm Björn

1.0 j - Elstern Blaufahl

PR: Fuhrmann Horst

- 1255 sg 93 Eberhard, Markus
1256 sg 94 Z Eberhard, Markus

1.0 j - Elstern Schwarz

- 1257 sg 93 Büchau, Michael

1.0 a - Elstern Schwarz

- 1258 v 97 SVEB Büchau, Michael
1259 sg 94 Büchau, Michael

0.1 j - Elstern Schwarz

- 1260 sg 94 Z Büchau, Michael
1261 sg 95 SVE10 Büchau, Michael
1262 sg 94 Büchau, Michael

1.0 j - Kalotten Blau

- 1263 sg 93 Carle David
1264 sg 93 Mering Günter

1.0 a - Kalotten Blau

- 1265 sg 93 Mering Günter

0.1 j - Kalotten Blau

- 1266 sg 94 SVZ5 Carle David

0.1 a - Kalotten Blau

- 1267 sg 93 Mering Günter

1.0 j - Kalotten Blaufahl

- 1268 g 91 Kloß Wilhelm

- 1269 sg 95 E Carle David

- 1270 sg 94 Z Kloß Wilhelm

1.0 a - Kalotten Blaufahl

- 1271 sg 93 Lamann Timon

- 1272 g 92 Lamann Timon

0.1 j - Kalotten Blaufahl

- 1273 v 97 KTB Lamann Timon

- 1274 sg 93 Kloß Wilhelm

- 1275 sg 94 Z Lamann Timon

- 1276 sg 93 Carle David

0.1 a - Kalotten Blaufahl

- 1277 sg 95 E Kloß Wilhelm

- 1278 sg 94 Lamann Timon

- 1279 sg 93 Kloß Wilhelm

- 1280 g 92 Kloß Wilhelm

1.0 j - Kalotten Schwarz

- 1281 sg 94 E Urbat Günter

- 1282 g 92 Kloß Wilhelm

- 1283 sg 93 Urbat Günter

1.0 a - Kalotten Schwarz

- 1284 sg 93 Urbat Günter

- 1285 sg 93 Kloß Wilhelm

- 1286 sg 94 Z Urbat Günter

0.1 j - Kalotten Schwarz

- 1287 hv 96 TÜBA Urbat Günter

- 1288 g 92 Urbat Günter

0.1 a - Kalotten Schwarz

- 1289 sg 95 Z Urbat Günter

- 1290 sg 94 SVE10 Urbat Günter

1.0 j - Kalotten Rot

- 1291 sg 94 Z Urbat Günter

1.0 a - Kalotten Rot

- 1292 sg 94 Urbat Günter

- 1293 v 97 SE33 Projahn F.-W.

- 1294 g 92 Mering Günter

0.1 j - Kalotten Rot

- 1295 sg 95 E Urbat Günter

- 1296 hv 96 E Projahn F.-W.

- 1297 g 92 Mering Günter

0.1 a - Kalotten Rot

- 1298 sg 94 Z Urbat Günter

- 1299 sg 94 Z Projahn F.-W.

- 1300 g 92 Mering Günter

1.0 a - Kalotten Gelb

- 1301 sg 94 Z Schuller Hermann

- 1302 g 91 Mering Günter

PR: Fuhrmann Horst

- 1303** hv 96 SE20 Schuller Hermann
0.1 a - Kalotten Gelb
- 1304** sg 94 Z Schuller Hermann
1305 g 92 Mering Günter
1306 sg 95 E Schuller Hermann
1.0 a - Blaufahl mit dunklen Binden belatscht
- 1307** sg 93 Eckstein Andreas
1308 v 97 TÜBA Eckstein Andreas
0.1 j - Blaufahl mit dunklen Binden belatscht
- 1309** sg 94 Eckstein Andreas
0.1 a - Blaufahl mit dunklen Binden belatscht
- 1310** sg 94 Z Eckstein Andreas
1311 sg 94 E Eckstein Andreas
1312 g 92 Eckstein Andreas
1.0 a - Rosettentiger Rot-belatscht
- 1313** sg 94 Nagel,Torsten
1314 hv 96 TÜBA Nagel,Torsten
0.1 a - Rosettentiger Rot-belatscht
- 1315** g 92 Nagel,Torsten
1.0 a - Rosettentiger Gelb-belatscht
- 1316** sg 95 E Nagel,Torsten
0.1 a - Rosettentiger Gelb-belatscht
- 1317** hv 96 SE30 Nagel,Torsten
1318 sg 94 Nagel,Torsten

Elsterpurzler

1.0 j - Schwarz-hellschnäblig

PR: Zöller Thomas

- 1319** sg 93 Noll.Günter 80,00 €
1.0 a - Schwarz-hellschnäblig
- 1320** v 97 TÜBA Paschke,Peter
0.1 j - Schwarz-hellschnäblig
- 1321** sg 95 Noll.Günter 80,00 €
1.0 a - Rot-hellschnäblig
- 1322** sg 94 Hoffmann Franz
1323 sg 93 Hoffmann Franz
1324 sg 95 Z Hoffmann Franz
1325 hv 96 E Hoffmann Franz
1326 sg 93 Hoffmann Franz
1.0 a - Blau-hellschnäblig
- 1327** sg 94 Paschke,Peter
1328 sg 95 SZ22 Paschke,Peter
0.1 j - Blau-hellschnäblig
- 1329** g 92 Paschke,Peter
0.1 a - Blau-hellschnäblig
- 1330** sg 94 Paschke,Peter
1.0 a - Blaufahl-hellschnäblig
- 1331** sg 94 Paschke,Peter
0.1 a - Blaufahl-hellschnäblig
- 1332** sg 94 Paschke,Peter

1.0 a - Schwarz-peckschnäblig

- 1333** hv 96 E Noll.Günter 80,00 €

West-of-England-Tümmler

1.0 j - Rot

- 1334** sg 93 Rink Nadine
1335 v 97 TÜBA Fey,Gerhard
1336 sg 93 Rink Nadine

1.0 a - Rot

- 1337** sg 94 Fey,Gerhard
1338 sg 95 Z Fey,Gerhard
1339 sg 94 Fey,Gerhard

0.1 j - Rot

- 1340** sg 94 Rink Nadine
1341 sg 94 Fey,Gerhard
1342 sg 94 Rink Nadine
1343 g 92 Rink Nadine
1344 b 90 Rink Nadine

0.1 a - Rot

- 1345** hv 96 E Fey,Gerhard
1346 sg 95 Z Fey,Gerhard
1347 sg 94 Fey,Gerhard

1.0 j - Gelb

- 1348** sg 95 Fey,Gerhard
1349 sg 95 Fey,Gerhard

1.0 a - Gelb

- 1350** sg 94 Fey,Gerhard
1351 hv 96 E Fey,Gerhard
1352 sg 94 Fey,Gerhard

0.1 j - Gelb

- 1353** sg 95 Z Fey,Gerhard
1354 sg 95 Fey,Gerhard

0.1 a - Gelb

- 1355** g 92 Fey,Gerhard
1356 sg 94 Fey,Gerhard
1357 hv 96 E Fey,Gerhard

1.0 j - Blau mit schwarzen Binden

- 1358** b 90 Rink Nadine
1359 sg 95 Rink Nadine

0.1 j - Blau mit schwarzen Binden

- 1360** g 92 Rink Nadine
1361 sg 95 Z Rink Nadine

1.0 j - Rotfahl

- 1362** sg 94 Rink Nadine
1363 sg 94 Rink Nadine

0.1 j - Rotfahl

- 1364** sg 95 Z Rink Nadine
1365 sg 94 Rink Nadine

0.1 j - Gelbfahl

- 1366** sg 94 Rink Nadine

Deutsche Schautippler

1.0 J - Kupfer

PR: Zöller Thomas

- 1367 sg 94 Suhr Rolf-Dieter
1368 g 92 Suhr Rolf-Dieter
1369 b 90 Suhr Rolf-Dieter

1.0 a - Kupfer

- 1370 sg 94 Suhr Rolf-Dieter
1371 sg 94 Suhr Rolf-Dieter
1372 sg 93 Suhr Rolf-Dieter
1373 hv 96 E Suhr Rolf-Dieter

0.1 J - Kupfer

- 1374 hv 96 SE52 Suhr Rolf-Dieter
1375 g 92 Suhr Rolf-Dieter
1376 g 92 Suhr Rolf-Dieter

0.1 a - Kupfer

- 1377 g 92 Suhr Rolf-Dieter
1378 sg 95 SZ20 Suhr Rolf-Dieter

1.0 J - Schwarz-gescheckt

- 1379 hv 96 TÜPO Blum Lorenz
1.0 a - Schwarz-gescheckt

- 1380 hv 96 E Blum Lorenz
0.1 J - Schwarz-gescheckt

- 1381 g 92 Blum Lorenz
0.1 a - Schwarz-gescheckt

- 1382 sg 94 Blum Lorenz
1.0 J - Schwarz-getigert

- 1383 sg 95 Weiß Tobias
0.1 J - Schwarz-getigert

- 1384 sg 95 SZ21 Weiß Tobias

Lausitzer Purzler

1.0 J - Schwarz-geelstert

- 1385 g 92 Noll.Günter
1.0 a - Schwarz-geelstert

- 1386 sg 94 Z Noll.Günter
0.1 J - Schwarz-geelstert

- 1387 o.B. Noll.Günter

- 1388 g 92 Noll.Günter

1.0 J - Blau-geelstert

- 1389 sg 94 Hansal Alexander 25,00 €

- 1390 sg 95 SZ24 Hansal Alexander

- 1391 hv 96 E Hansal Alexander

- 1392 sg 94 Hansal Alexander

1.0 a - Blau-geelstert

- 1393 sg 95 Hansal Alexander

- 1394 sg 95 Z Hansal Alexander 25,00 €

0.1 J - Blau-geelstert

- 1395 g 92 Hansal Alexander 25,00 €

0.1 a - Blau-geelstert

- 1396 hv 96 E Hansal Alexander 25,00 €

1.0 J - Gelb-geelstert

- 1397 g 92 Noll.Günter

- 1398 v 97 TÜBA Noll.Günter

0.1 J - Gelb-geelstert

- 1399 g 92 Noll.Günter

- 1400 sg 94 Noll.Günter

Amerikanische Kalotten

1.0 J - Rot

PR: Bube Ronald

- 1401 sg 93 Weyrauch Gerd

1.0 a - Rot

- 1402 sg 94 Weyrauch Gerd 70,00 €

- 1403 v 97 TÜPO Weyrauch Gerd

0.1 J - Rot

- 1404 sg 93 Weyrauch Gerd

0.1 a - Rot

- 1405 sg 93 Weyrauch Gerd 70,00 €

- 1406 sg 94 E Weyrauch Gerd

1.0 J - Gelb

- 1407 sg 94 Z Weyrauch Gerd

1.0 a - Gelb

- 1408 g 91 Z Weyrauch Gerd 70,00 €

- 1409 sg 95 SE11 Weyrauch Gerd

0.1 J - Gelb

- 1410 b 90 Weyrauch Gerd

0.1 a - Gelb

- 1411 sg 93 Weyrauch Gerd 70,00 €

- 1412 sg 94 Z Weyrauch Gerd

Hauptsonderschau

Englische Nonnen

1.0 J - Schwarz

PR: Siefert Jürgen

- 1413 v 97 EBSV ZG Wudi Gerald & Dirk35,00 €

- 1414 sg 93 ZG Wudi Gerald & Dirk

1.0 a - Schwarz

- 1415 sg 94 Z ZG Wudi Gerald & Dirk

0.1 J - Schwarz

- 1416 sg 93 ZG Wudi Gerald & Dirk35,00 €

- 1417 sg 94 SVZ5 ZG Wudi Gerald & Dirk35,00 €

0.1 a - Schwarz

- 1418 g 91 Eberhard,Markus

- 1419 sg 95 SVE9 ZG Wudi Gerald & Dirk

1.0 J - Braun

- 1420 sg 93 Z ZG Wudi Gerald & Dirk35,00 €

- 1421 sg 94 Z ZG Wudi Gerald & Dirk35,00 €

1.0 a - Braun

- 1422 sg 95 E Eberhard,Markus

- 1423 sg 93 ZG Wudi Gerald & Dirk35,00 €

- 1424 sg 95 E Eberhard,Markus

- 1425 sg 93 ZG Wudi Gerald & Dirk

0.1 J - Braun

PR: Siefert Jürgen

1426 hv 96 SE53 ZG Wudi Gerald & Dirk 35,00 €

0.1 a - Braun

1427 sg 93 ZG Wudi Gerald & Dirk

1428 g 91 Eberhard, Markus

1429 v 97 TÜPO ZG Wudi Gerald & Dirk

1430 sg 93 Eberhard, Markus

1431 sg 94 SVZ5 ZG Wudi Gerald & Dirk

Katalanische Tümmeler

1.0 J - Weißplatten Schwarz

PR: Schwäch Joachim

1432 sg 95 Z Lankes Michael

0.1 J - Weißplatten Schwarz

1433 g 91 Lankes Michael

1.0 J - Weißplatten dunkel-bronceschildig

1434 sg 94 Lankes Michael

1435 hv 96 E Lankes Michael

Portugiesische Tümmeler

1.0 J - Dominant Rot

PR: Gross Reinhold

1436 sg 94 Findling Bernd 40,00 €

1437 sg 95 E Findling Bernd 40,00 €

1438 sg 94 Findling Bernd 40,00 €

1439 sg 93 Findling Bernd

1440 sg 94 Findling Bernd

1441 sg 95 Z Findling Bernd

1442 v 97 TÜPO Findling Bernd

1443 sg 94 Findling Bernd

1444 g 92 Findling Bernd

1445 sg 95 Z Findling Bernd

1.0 a - Dominant Rot

1446 sg 94 Findling Bernd

1447 v 97 EPL Findling Bernd

1448 sg 94 Findling Bernd

1449 sg 95 Z Findling Bernd

1450 g 92 Findling Bernd

0.1 J - Dominant Rot

1451 sg 94 Findling Bernd 40,00 €

1452 sg 94 Findling Bernd 40,00 €

1453 sg 95 Z Findling Bernd

1454 sg 94 Findling Bernd

1455 v 97 TÜBA Findling Bernd

1456 sg 94 Findling Bernd

1457 sg 93 Findling Bernd

1458 sg 93 Findling Bernd

1459 sg 95 Z Findling Bernd

1460 sg 94 Findling Bernd

0.1 a - Dominant Rot

1461 sg 94 Z Findling Bernd 40,00 €

1462 sg 93 Findling Bernd

1463 sg 95 E Findling Bernd

1464 sg 93 Findling Bernd

1465 sg 93 Findling Bernd

1.0 J - Vielfarbig

1466 g 92 Schrötzer Jan

1467 sg 94 Z Schrötzer Jan

1468 sg 94 Schrötzer Jan

0.1 J - Vielfarbig

1469 sg 93 Schrötzer Jan

1470 hv 96 SE14 Schrötzer Jan

0.1 a - Vielfarbig

1471 sg 94 Schrötzer Jan

1.0 J - Kite

1472 sg 95 Z Findling Sabrina

1473 sg 94 Findling Sabrina

1474 sg 94 Findling Sabrina

1475 sg 94 Findling Sabrina

1476 hv 96 E Findling Sabrina 40,00 €

1.0 a - Kite

1477 v 97 TÜBA Findling Sabrina 40,00 €

1478 sg 95 Z Findling Sabrina

1479 sg 94 Findling Sabrina

0.1 J - Kite

1480 sg 94 Findling Sabrina 40,00 €

1481 sg 93 Findling Sabrina

1482 sg 94 Z Findling Sabrina

1483 sg 94 Findling Sabrina

0.1 a - Kite

1484 sg 93 Findling Sabrina 40,00 €

1485 sg 95 E Findling Sabrina

1486 sg 94 Findling Sabrina

0.1 J - DeRoy

1487 g 92 Schrötzer Jan

1488 sg 93 Schrötzer Jan

Sonderschau

Altösterreichische Tümmeler

1.0 J - Kiebitze Schwarz

PR: Siefert Jürgen

1489 g 92 Lankes Michael

1490 sg 95 Z Lankes Michael

1.0 a - Kiebitze Schwarz

1491 sg 93 Zitzwarek Alfred 25,00 €

0.1 J - Kiebitze Schwarz

1492 sg 93 Zitzwarek Alfred 25,00 €

1493 sg 94 Lankes Michael

1494 g 92 Zitzwarek Alfred

1495 sg 95 E Lankes Michael

0.1 a - Kiebitze Schwarz

1496 sg 94 Z Zitzwarek Alfred 25,00 €

1.0 J - Kiebitze Dun

1497 g 92 Zitzwarek Alfred

0.1 J - Kiebitze Dun

PR: Siefert Jürgen

- 1498 sg 93 Zitzwarek Alfred
1.0 J - Kiebitze Rot
1499 sg 94 Z Zitzwarek Alfred
1.0 a - Kiebitze Rot
1500 g 91 Zitzwarek Alfred 25,00 €
0.1 J - Kiebitze Rot
1501 g 92 Zitzwarek Alfred
0.1 a - Kiebitze Rot
1502 sg 93 Zitzwarek Alfred 25,00 €
1.0 J - Kiebitze Gelb
1503 sg 93 Zitzwarek Alfred
0.1 J - Kiebitze Gelb
1504 sg 93 Zitzwarek Alfred 25,00 €
1505 sg 95 E Zitzwarek Alfred
0.1 a - Kiebitze Gelb
1506 sg 94 Z Zitzwarek Alfred
1.0 J - Kiebitze Blau mit schwarzen Binden
1507 sg 95 E Lankes Michael
1508 sg 93 Zitzwarek Alfred
1509 sg 95 Pok3 Lankes Michael
1.0 a - Kiebitze Blau mit schwarzen Binden
1510 sg 94 Zitzwarek Alfred 25,00 €
0.1 J - Kiebitze Blau mit schwarzen Binden
1511 g 92 Zitzwarek Alfred
1512 sg 95 SZ15 Lankes Michael
1513 g 91 Zitzwarek Alfred 25,00 €
1514 v 97 TÜBA Lankes Michael
1.0 J - Kiebitze Blau-gehämmert
1515 sg 93 Zitzwarek Alfred
1.0 a - Kiebitze Blau-gehämmert
1516 g 92 Zitzwarek Alfred 25,00 €
0.1 J - Kiebitze Blau-gehämmert
1517 sg 94 Zitzwarek Alfred
1518 sg 95 E Zitzwarek Alfred 25,00 €

Sonderschau

Wiener Tümmler

1.0 J - Weiß

- 1519 sg 94 Gross Reinhold
1520 sg 93 Gross Reinhold
1521 sg 95 Z Gross Reinhold

1.0 a - Weiß

- 1522 hv 96 SE41 Gross Reinhold

0.1 J - Weiß

- 1523 g 92 Gross Reinhold
1524 g 91 Gross Reinhold

0.1 a - Weiß

- 1525 sg 95 Z Gross Reinhold

1.0 J - Schwarz

- 1526 sg 94 Z Böhm Alfred

- 1527 g 92 Michel Bianca
1528 v 97 TÜBA Böhm Alfred
1529 sg 93 Böhm Alfred
1530 hv 96 E Böhm Alfred

1.0 a - Schwarz

- 1531 sg 94 Z Böhm Alfred
1532 g 91 Michel Bianca
1533 hv 96 SE61 Böhm Alfred

0.1 J - Schwarz

- 1534 sg 94 Böhm Alfred
1535 sg 93 Michel Bianca
1536 sg 95 SVZ5 Böhm Alfred
1537 sg 93 Böhm Alfred
1538 sg 95 Z Böhm Alfred

0.1 a - Schwarz

- 1539 v 97 SVE10 Böhm Alfred
1540 sg 93 Michel Bianca
1541 sg 95 Z Böhm Alfred

1.0 J - Rot

- 1542 sg 94 Gross Reinhold
1543 sg 94 Gross Reinhold
1544 sg 95 E Gross Reinhold

1.0 a - Rot

- 1545 v 97 EPL Gross Reinhold

0.1 J - Rot

- 1546 g 91 Gross Reinhold
1547 g 92 Gross Reinhold
1548 sg 94 Z Gross Reinhold

0.1 a - Rot

- 1549 sg 94 Gross Reinhold

1.0 J - Gelb

- 1550 v 97 SVEB Große-Schute Michael
1551 sg 94 Große-Schute Michael

0.1 J - Gelb

- 1552 sg 94 Große-Schute Michael
1553 sg 95 E Große-Schute Michael
1554 sg 94 Große-Schute Michael
1555 sg 93 Große-Schute Michael
1556 hv 96 E Große-Schute Michael

1.0 J - Blau mit schwarzen Binden

PR: Oldak Andreas

- 1557 sg 95 E Böhm Alfred
1558 leer Michel Bianca
1559 sg 94 Böhm Alfred
1560 sg 94 Z Böhm Alfred
1561 sg 93 Böhm Alfred
1562 v 97 EPL Böhm Alfred
1.0 a - Blau mit schwarzen Binden
1563 sg 94 Böhm Alfred
1564 sg 94 Michel Bianca
1565 sg 95 Z Böhm Alfred

0.1 j - Blau mit schwarzen Binden

PR: Oldak Andreas

1566 leer Böhlm Alfred
1567 sg 94 Z Michel Bianca
1568 sg 94 Z Böhlm Alfred
1569 sg 94 Z Böhlm Alfred
1570 sg 95 Z Böhlm Alfred
1571 v 97 TÜBA Böhlm Alfred

0.1 a - Blau mit schwarzen Binden

1572 hv 96 SVE10 Böhlm Alfred
1573 leer Michel Bianca
1574 sg 93 Böhlm Alfred

1.0 j - Blaufahl

1575 sg 94 Z Schmid,Ralf
1576 sg 93 Schmid,Ralf

1.0 a - Blaufahl

1577 sg 93 Schmid,Ralf

0.1 j - Blaufahl

1578 sg 94 Schmid,Ralf
1579 hv 96 SVE10 Schmid,Ralf

0.1 a - Blaufahl

1580 sg 95 E Schmid,Ralf

1.0 j - Rotfahl

1581 sg 94 Schmid,Ralf

1.0 a - Rotfahl

1582 sg 94 Z Schmid,Ralf
1583 sg 93 Schmid,Ralf

0.1 j - Rotfahl

1584 sg 95 Z Schmid,Ralf

0.1 a - Rotfahl

1585 hv 96 SE40 Schmid,Ralf
1586 sg 94 Schmid,Ralf

1.0 j - Rotfahl-gehämmert

1587 sg 94 Z Schmid,Ralf

1.0 a - Rotfahl-gehämmert

1588 sg 93 Schmid,Ralf
1589 sg 93 Schmid,Ralf

0.1 j - Rotfahl-gehämmert

1590 sg 93 Schmid,Ralf

0.1 a - Rotfahl-gehämmert

1591 hv 96 SVEB Schmid,Ralf
1592 sg 95 Z Schmid,Ralf

1.0 j - Gelbfahl-gehämmert

1593 sg 93 Schmid,Ralf

1.0 a - Gelbfahl-gehämmert

1594 g 92 Schmid,Ralf

0.1 j - Gelbfahl-gehämmert

1595 sg 95 E Schmid,Ralf
1596 sg 94 Schmid,Ralf

0.1 a - Gelbfahl-gehämmert

1597 sg 94 Z Schmid,Ralf
1598 sg 93 Schmid,Ralf

1.0 j - Dunkel-gestorcht

1599 hv 96 SE42 Große-Schute Michael
1600 g 92 Große-Schute Michael
1601 sg 93 Große-Schute Michael

0.1 j - Dunkel-gestorcht

1602 sg 94 Z Große-Schute Michael
1603 sg 94 Große-Schute Michael
1604 sg 93 Große-Schute Michael
1605 hv 96 E Große-Schute Michael
1606 sg 94 Große-Schute Michael

1.0 j - Hell-gestorcht

1607 leer Wasinski Horst
1608 sg 94 Große-Schute Michael
1609 leer Wasinski Horst
1610 sg 93 Große-Schute Michael
1611 leer Wasinski Horst
1612 leer Wasinski Horst

1.0 a - Hell-gestorcht

1613 leer Wasinski Horst

0.1 j - Hell-gestorcht

1614 leer Wasinski Horst
1615 sg 94 Große-Schute Michael
1616 leer Wasinski Horst
1617 sg 95 E Große-Schute Michael
1618 leer Wasinski Horst
1619 hv 96 E Große-Schute Michael
1620 leer Wasinski Horst

0.1 a - Hell-gestorcht

1621 leer Wasinski Horst

1.0 j - Weiß-belatscht

1622 v 97 TÜPO Siefert Jürgen
1623 sg 93 Siefert Jürgen

1.0 a - Weiß-belatscht

1624 sg 94 Z Siefert Jürgen
1625 sg 94 Siefert Jürgen

0.1 j - Weiß-belatscht

1626 sg 94 Siefert Jürgen
1627 sg 95 SVZ5 Siefert Jürgen

1.0 j - Blau mit schwarzen Binden belatscht

1628 sg 94 Böhlm Alfred
1629 sg 94 Böhlm Alfred

0.1 j - Blau mit schwarzen Binden belatscht

1630 v 97 TÜBA Böhlm Alfred
1631 sg 95 Z Böhlm Alfred

1.0 j - Gelb-belatscht

1632 sg 94 Z Siefert Jürgen
1633 sg 94 Siefert Jürgen
1634 sg 93 Siefert Jürgen
1635 hv 96 E Siefert Jürgen

0.1 j - Gelb-belatscht

1636 g 92 Siefert Jürgen
1637 sg 95 Z Siefert Jürgen

Sonderschau

Budapester Kurze

1.0j - Schwarz (Schnabel wachsfarbig)

PR: Gross Reinhold

1638 g 92 Oldak Andreas

1639 hv 96 SE18 Oldak Andreas

1640 sg 94 Z Oldak Andreas

0.1j - Schwarz (Schnabel wachsfarbig)

1641 sg 94 Oldak Andreas

1642 sg 95 SVZ5 Oldak Andreas

1643 sg 93 Oldak Andreas

1.0j - Gelb

1644 hv 96 SE19 Siefert Jürgen

1645 sg 94 Siefert Jürgen

1.0 a - Gelb

1646 sg 95 Z Siefert Jürgen

0.1j - Gelb

1647 sg 94 Z Siefert Jürgen

0.1 a - Gelb

1648 sg 93 Siefert Jürgen

1649 sg 94 Siefert Jürgen

1.0j - Gestorcht

1650 sg 93 Oldak Andreas

1651 sg 95 Z Oldak Andreas

1652 sg 94 Oldak Andreas

1653 hv 96 E Oldak Andreas

1654 sg 94 Oldak Andreas

1655 sg 94 Oldak Andreas

0.1j - Gestorcht

1656 hv 96 E Oldak Andreas

1657 v 97 TÜBA Oldak Andreas

1658 sg 95 Z Oldak Andreas

1659 sg 93 Oldak Andreas

1660 sg 94 Oldak Andreas

1661 v 97 SVEB Oldak Andreas

1.0j - Rot-geganselt

1662 sg 95 Z Siefert Jürgen

1.0 a - Rot-geganselt

1663 hv 96 E Siefert Jürgen

0.1j - Rot-geganselt

1664 sg 94 Siefert Jürgen

0.1 a - Rot-geganselt

1665 g 92 Siefert Jürgen

0.1j - Gelb-geganselt

1666 o.B. Siefert Jürgen

0.1 a - Gelb-geganselt

1667 sg 94 Z Siefert Jürgen

Sonderschau

Orientalische Roller

1.0j - Schwarz

PR: Ohlenburger Armin

1668 sg 94 Z Saueressig Mario

1669 leer Z Beudt, Joachim

1670 sg 93 Saueressig Mario

1671 hv 96 SVE9 Saueressig Mario

1.0 a - Schwarz

1672 sg 95 Z Saueressig Mario

1673 sg 95 Z Saueressig Mario

1674 sg 94 Z Saueressig Mario

0.1j - Schwarz

1675 g 92 Z Saueressig Mario

1676 leer Beudt, Joachim

1677 hv 96 E Saueressig Mario

1678 leer Beudt, Joachim

1679 sg 95 SVZ4 Saueressig Mario

0.1 a - Schwarz

1680 sg 93 Saueressig Mario

1681 leer Beudt, Joachim

1682 v 97 TÜBA Saueressig Mario

1683 leer Beudt, Joachim

1684 sg 94 Z Saueressig Mario

1.0j - Rot

PR: Schrötz Jan

1685 leer Zimmer Volker

1686 sg 93 Geissler Willibald

1687 sg 93 Basilic Senat

1688 leer Zimmer Volker

1689 g 92 Geissler Willibald

1690 u 0 Dingeldein Jürgen

1691 sg 93 Basilic Senat

1692 hv 96 EPL Dingeldein Jürgen

1693 sg 94 Geissler Willibald

1694 sg 94 Z Basilic Senat

1695 g 92 Dingeldein Jürgen

1696 leer Zimmer Volker

1.0 a - Rot

1697 sg 95 SE60 Geissler Willibald

1698 leer Zimmer Volker

1699 hv 96 E Dingeldein Jürgen

1700 sg 94 Geissler Willibald

1701 leer Zimmer Volker

1702 sg 94 Z Dingeldein Jürgen

1703 leer Zimmer Volker

1704 sg 94 Dingeldein Jürgen

0.1j - Rot

1705 sg 94 Z Geissler Willibald

1706 g 91 Basilic Senat

1707 leer Zimmer Volker

PR: Schrötz Jan

1708 sg 95 Z Dingeldein Jürgen
1709 sg 95 E Basilic Senad
1710 hv 96 SE37 Geissler Willibald
1711 leer Zimmer Volker
1712 sg 93 Basilic Senad
1713 leer Zimmer Volker
1714 g 91 Geissler Willibald

0.1 a - Rot

1715 leer Zimmer Volker
1716 o.B. Dingeldein Jürgen
1717 leer Zimmer Volker
1718 g 91 Geissler Willibald
1719 leer Zimmer Volker
1720 v 97 TÜBA Geissler Willibald

1.0 J - Gelb

PR: Ohlenburger Armin

1721 g 91 Basilic Senad
1722 sg 94 Saueressig Michael
1723 sg 95 Z Basilic Senad
1724 g 92 Saueressig Michael
1725 g 91 Basilic Senad
1726 hv 96 SVE9 Saueressig Michael

1.0 a - Gelb

1727 sg 94 Saueressig Michael
1728 hv 96 E Saueressig Michael

0.1 J - Gelb

1729 sg 93 Basilic Senad
1730 sg 95 SVZ4 Saueressig Michael
1731 sg 94 Basilic Senad
1732 sg 94 Z Saueressig Michael
1733 sg 93 Basilic Senad
1734 sg 95 Z Saueressig Michael

0.1 a - Gelb

1735 sg 94 Saueressig Michael
1736 v 97 TÜBA Saueressig Michael

1.0 J - Weiß

1737 g 92 Basilic Senad
1738 sg 95 E Saueressig Michael
1739 sg 93 Basilic Senad
1740 sg 93 Basilic Senad

1.0 a - Weiß

1741 sg 94 Saueressig Michael
1742 hv 96 E Basilic Senad 40,00 €
1743 sg 93 Saueressig Michael

0.1 J - Weiß

1744 hv 96 SE35 Basilic Senad
1745 sg 93 Saueressig Michael
1746 sg 95 SVZ4 Basilic Senad
1747 g 92 Basilic Senad

0.1 a - Weiß

1748 sg 93 Saueressig Michael

1749 sg 93 Basilic Senad
1750 sg 94 Z Saueressig Michael

1.0 J - Gelbfahl

1751 leer Beudt, Joachim
1752 leer Beudt, Joachim

1.0 a - Gelbfahl

1753 leer Beudt, Joachim

0.1 a - Gelbfahl

1754 leer Beudt, Joachim

1.0 a - Weißschläge Schwarz

1755 sg 94 Saueressig Mario
1756 sg 95 SVZ4 Saueressig Mario

0.1 a - Weißschläge Schwarz

1757 sg 95 Z Saueressig Mario
1758 sg 93 Saueressig Mario
1759 v 97 TÜPO Saueressig Mario

1.0 J - Schwarz-sprenkel

1760 sg 95 E Saueressig Mario
1761 sg 95 Z Saueressig Mario
1762 sg 94 Saueressig Mario
1763 sg 93 Saueressig Mario

1.0 a - Schwarz-sprenkel

1764 sg 94 Saueressig Mario
1765 sg 94 Saueressig Mario
1766 sg 93 Saueressig Mario
1767 v 97 SVEB Saueressig Mario
1768 sg 95 Z Saueressig Mario

0.1 J - Schwarz-sprenkel

1769 sg 93 Saueressig Mario
1770 sg 94 Z Saueressig Mario
1771 sg 93 Saueressig Mario

0.1 a - Schwarz-sprenkel

1772 hv 96 E Saueressig Mario
1773 sg 95 SVZ4 Saueressig Mario
1774 sg 94 Saueressig Mario
1775 sg 93 Saueressig Mario

1.0 J - Weiß-rotgezeichnet

1776 v 97 TÜBA Saueressig Michael
1777 sg 93 Saueressig Michael

1.0 a - Weiß-rotgezeichnet

1778 sg 95 SE59 Saueressig Michael

0.1 J - Weiß-rotgezeichnet

1779 sg 93 Saueressig Michael
1780 g 92 Saueressig Michael

0.1 a - Weiß-rotgezeichnet

1781 sg 94 Z Saueressig Michael

Persische Roller

1.0 J - Weiß

PR: Schrötz Jan

1782 sg 93 Blum Lorenz
1783 sg 95 E Blum Lorenz

PR: Schrötzer Jan

- 1784 sg 95 Z Blum Lorenz
0.1 J - Weiß
- 1785 g 92 Blum Lorenz
0.1 J - Gelbfahl
- 1786 sg 94 Blum Lorenz
1.0 J - Gelbfahl-gehämmert
- 1787 v 97 TÜBA Blum Lorenz
- 1788 sg 94 Blum Lorenz
1.0 a - Gelbfahl-gehämmert
- 1789 sg 95 Z Blum Lorenz
0.1 J - Gelbfahl-gehämmert
- 1790 sg 94 Blum Lorenz
0.1 a - Gelbfahl-gehämmert
- 1791 sg 93 Blum Lorenz
- 1792 hv 96 E Blum Lorenz

Sonderschau

Mookeetauben

1.0 a - Rot

PR: Schumacher Simon

- 1793 leer Hanneforth Ulrich
0.1 J - Rot
- 1794 leer Hanneforth Ulrich
1.0 J - Gelb
- 1795 leer Hanneforth Ulrich
- 1796 leer Hanneforth Ulrich
1.0 a - Gelb
- 1797 leer Hanneforth Ulrich
0.1 J - Gelb
- 1798 leer Hanneforth Ulrich
- 1799 leer Hanneforth Ulrich
0.1 a - Gelb
- 1800 leer Hanneforth Ulrich
1.0 a - Blau mit schwarzen Binden
- 1801 g 91 Marbach Dieter
- 1802 g 92 Marbach Dieter
0.1 J - Blau mit schwarzen Binden
- 1803 g 92 Marbach Dieter
- 1804 b 90 Marbach Dieter
- 1805 sg 93 Marbach Dieter
- 1806 sg 95 SVE9 Marbach Dieter
- 1807 sg 93 Marbach Dieter
- 1808 sg 94 Z Marbach Dieter
- 1809 sg 93 Marbach Dieter
0.1 a - Blau mit schwarzen Binden
- 1810 sg 94 Z Marbach Dieter
- 1811 sg 95 E Marbach Dieter
0.1 J - Braunfahl-gehämmert
- 1812 sg 95 E Marbach Dieter
1.0 J - Silber
- 1813 leer Hanneforth Ulrich

1.0 a - Silber

- 1814 leer Hanneforth Ulrich
0.1 a - Silber
- 1815 leer Hanneforth Ulrich
1.0 J - Isabell
- 1816 leer Hanneforth Ulrich
1.0 a - Isabell
- 1817 leer Hanneforth Ulrich
0.1 J - Isabell
- 1818 leer Hanneforth Ulrich
0.1 a - Isabell
- 1819 leer Hanneforth Ulrich
1.0 J - Braunfahl
- 1820 sg 93 Schmid,Ralf
- 1821 sg 95 SZ23 Schmid,Ralf
1.0 a - Braunfahl
- 1822 hv 96 EPL Schmid,Ralf
0.1 J - Braunfahl
- 1823 sg 94 Schmid,Ralf
- 1824 sg 94 Schmid,Ralf
0.1 a - Braunfahl
- 1825 sg 95 E Schmid,Ralf
1.0 J - Rotfahl
- 1826 v 97 TÜBA Schmid,Ralf
1.0 a - Rotfahl
- 1827 sg 94 Schmid,Ralf
- 1828 sg 95 SVE9 Schmid,Ralf
0.1 J - Rotfahl
- 1829 sg 93 Schmid,Ralf
- 1830 sg 94 Z Schmid,Ralf
- 1831 sg 94 Z Schmid,Ralf
1.0 J - Einfarbig Weiß
- 1832 sg 93 Schrötzer Jan 35,00 €
- 1833 leer Hanneforth Ulrich
- 1834 sg 94 Z Schrötzer Jan 35,00 €
- 1835 leer Hanneforth Ulrich
- 1836 sg 93 Schrötzer Jan 35,00 €
- 1837 leer Hanneforth Ulrich
- 1838 sg 93 Schrötzer Jan 35,00 €
- 1839 leer Zimmer Volker
- 1840 sg 94 SE56 Schrötzer Jan 35,00 €
- 1841 leer Zimmer Volker
- 1842 sg 93 Schrötzer Jan 35,00 €
1.0 a - Einfarbig Weiß
- 1843 leer Zimmer Volker
- 1844 sg 95 SVE9 Schrötzer Jan 35,00 €
- 1845 leer Zimmer Volker
- 1846 leer Hanneforth Ulrich
- 1847 sg 94 Z Schrötzer Jan 35,00 €
- 1848 leer Hanneforth Ulrich
0.1 J - Einfarbig Weiß
- 1849 sg 93 Schrötzer Jan 35,00 €

PR: Schumacher Simon

1850	leer	Zimmer Volker	
1851	sg 93	SchrötZ Jan	35,00 €
1852	leer	Zimmer Volker	
1853	hv 96 SVE9	SchrötZ Jan	35,00 €
1854	leer	Zimmer Volker	
1855	g 91	SchrötZ Jan	35,00 €
1856	sg 93	SchrötZ Jan	35,00 €

0.1 a - Einfarbig Weiß

1857	sg 94 Z	SchrötZ Jan	35,00 €
1858	leer	Zimmer Volker	
1859	sg 94 Z	SchrötZ Jan	35,00 €
1860	hv 96 SVEB	SchrötZ Jan	35,00 €

Felegyhazaer Tümmeler

1.0 J - Weiß

PR: Bube Ronald

1861	leer	Krezovic', Sasa	
1.0 a - Weiß			
1862	leer	Krezovic', Sasa	
1863	leer	Krezovic', Sasa	
1864	leer	Krezovic', Sasa	
1865	leer	Krezovic', Sasa	

0.1 a - Weiß

1866	leer	Krezovic', Sasa	
1867	leer	Krezovic', Sasa	
1868	leer	Krezovic', Sasa	
1869	leer	Krezovic', Sasa	
1870	leer	Krezovic', Sasa	

Südbatschkaer Tümmeler

1.0 J - Weiß

PR: Schumacher Simon

1871	g 91	Kaiser Karlheinz	
1872	sg 93 Z	Kaiser Karlheinz	
1873	sg 93	Kaiser Karlheinz	

1.0 a - Weiß

1874	hv 96 LVPB	Kaiser Karlheinz	
------	------------	------------------	--

0.1 a - Weiß

1875	sg 95 E	Kaiser Karlheinz	
1876	g 91	Kaiser Karlheinz	

Erlauer Tümmeler

1.0 J - Blau mit schwarzen Binden

1876a	sg 94	Michel Bianca	
1.0 a - Blau mit schwarzen Binden			
1876b	sg 95 SE63	Michel Bianca	
0.1 J - Blau mit schwarzen Binden			
1876c	sg 94 Z	Michel Bianca	
0.1 a - Blau mit schwarzen Binden			
1876d	sg 93	Michel Bianca	

Rumänische Geelsterte

Bärtchentümmeler

1.0 J - Rot

1877	sg 94	Haun Thorsten	
1878	sg 93	Haun Thorsten	

1.0 a - Rot

1879	hv 96 TÜPO	Haun Thorsten	
------	------------	---------------	--

0.1 J - Rot

1880	sg 94	Haun Thorsten	
1881	sg 93	Haun Thorsten	
1882	sg 94 Z	Haun Thorsten	

0.1 a - Rot

1883	sg 93	Haun Thorsten	
------	-------	---------------	--

Staparer Tümmeler

1.0 J - Schwarz

PR: Busch-Fest Patric

1884	sg 94	SchrötZ Jan	
1885	sg 95 Z	SchrötZ Jan	

1.0 a - Schwarz

1886	v 97 TÜBA	SchrötZ Jan	
------	-----------	-------------	--

0.1 J - Schwarz

1887	sg 93	SchrötZ Jan	
1888	sg 94	SchrötZ Jan	

0.1 a - Schwarz

1889	hv 96 E	SchrötZ Jan	
------	---------	-------------	--

1.0 a - Rot

1890	sg 95 Z	SchrötZ Jan	
------	---------	-------------	--

0.1 J - Rot

1891	sg 94	SchrötZ Jan	
------	-------	-------------	--

0.1 a - Rot

1892	sg 93	SchrötZ Jan	
------	-------	-------------	--

0.1 a - Gelb

1893	sg 94 Z	SchrötZ Jan	
------	---------	-------------	--

Sisaker Roller

1.0 J - Schwarz-geganselt

PR: Schumacher Simon

1894	sg 94 Z	Karnelka Wilhelm	35,00 €
1895	sg 93	Karnelka Wilhelm	35,00 €

1.0 a - Schwarz-geganselt

1896	sg 95 E	Karnelka Wilhelm	35,00 €
1897	u 0	Karnelka Wilhelm	35,00 €

0.1 J - Schwarz-geganselt

1898	sg 94 Z	Karnelka Wilhelm	35,00 €
1899	o.B.	Karnelka Wilhelm	35,00 €

1.0 J - Rot-geganselt

1900	sg 93	Karnelka Wilhelm	
1901	g 91	Karnelka Wilhelm	
1902	sg 93	Karnelka Wilhelm	
1903	sg 95 E	Karnelka Wilhelm	

0.1 J - Rot-geganselt

PR: Schumacher Simon

- 1904 sg 93 Karnelka Wilhelm
1905 sg 94 Z Karnelka Wilhelm

1.0 J - Gelb-geganselt

- 1906 sg 94 Karnelka Wilhelm
1907 hv 96 E Karnelka Wilhelm
1908 sg 93 Karnelka Wilhelm
1909 v 97 TÜBA Karnelka Wilhelm

0.1 J - Gelb-geganselt

- 1910 sg 94 Z Karnelka Wilhelm
1911 sg 93 Karnelka Wilhelm

Tulaer Sternschwanztümmler

1.0 J - Rot

PR: Busch-Fest Patric

- 1912 sg 93 Brauckmann Peter
1913 hv 96 SVE9 Brauckmann Peter
1914 sg 93 Brauckmann Peter
1915 sg 94 SVZR Brauckmann Peter
1916 g 91 Brauckmann Peter

1.0 a - Rot

- 1917 hv 96 SVE9 Brauckmann Peter
1918 sg 94 Z Brauckmann Peter
1919 v 97 SE38 Brauckmann Peter

0.1 J - Rot

- 1920 g 92 Brauckmann Peter
1921 sg 94 Z Brauckmann Peter
1922 sg 93 Brauckmann Peter

0.1 a - Rot

- 1923 sg 94 SVZR Brauckmann Peter
1924 sg 95 E Brauckmann Peter
1925 sg 93 Brauckmann Peter

1.0 J - Gelb

- 1926 sg 93 Brauckmann Peter
1927 sg 95 E Brauckmann Peter

1.0 a - Gelb

- 1928 sg 94 Z Brauckmann Peter
1929 v 97 EPL Brauckmann Peter

0.1 J - Gelb

- 1930 sg 95 SVZR Brauckmann Peter
1931 leer Brauckmann Peter

0.1 a - Gelb

- 1932 sg 95 SVE9 Brauckmann Peter
1933 g 92 Brauckmann Peter

Rschewer Sternschwanztümmler

1.0 J - Rot

- 1934 hv 96 SVE9 Brauckmann Peter
1935 sg 93 Schäfer, Alexander

1.0 a - Rot

- 1936 sg 95 SVZR Brauckmann Peter
1937 g 91 Schäfer, Alexander

- 1938 sg 94 Z Brauckmann Peter
1939 sg 94 Brauckmann Peter
1940 v 97 TÜBA Brauckmann Peter

0.1 J - Rot

- 1941 g 92 Brauckmann Peter
1942 leer Schäfer, Alexander
1943 sg 95 SVZR Brauckmann Peter

0.1 a - Rot

- 1944 sg 94 Z Brauckmann Peter
1945 leer Schäfer, Alexander
1946 sg 93 Brauckmann Peter
1947 sg 95 E Brauckmann Peter
1948 leer Brauckmann Peter

1.0 J - Rot mit Rundhaube

- 1949 g 91 Schäfer, Alexander

Krasnodarer Mittelschnäbelige Tümmler

1.0 a - Rot-bäuchig

- 1950 hv 96 SVE9 Dalaker, Siegfried
1951 sg 94 Z Dalaker, Siegfried

0.1 J - Rot-bäuchig

- 1952 sg 93 Dalaker, Siegfried
1953 sg 95 SVZR Dalaker, Siegfried

0.1 a - Rot-bäuchig

- 1954 sg 94 Z Dalaker, Siegfried

Taganroger Tümmler

1.0 J - Rot

- 1955 sg 93 Schrötz Jan
1956 sg 95 E Schrötz Jan

1.0 a - Rot

- 1957 v 97 TÜPO Schrötz Jan
1958 sg 94 Z Schrötz Jan
1959 sg 95 SVE9 Schrötz Jan
1960 sg 93 Schrötz Jan 100,00 €

0.1 J - Rot

- 1961 sg 95 SVZR Schrötz Jan
1962 g 91 Haag Steffen
1963 sg 93 Z Schrötz Jan
1964 sg 94 SVZR Schrötz Jan

0.1 a - Rot

- 1965 sg 93 Schrötz Jan
1966 sg 95 E Schrötz Jan
1967 sg 93 Schrötz Jan
1968 v 97 SVE9 Schrötz Jan
1969 sg 94 Z Schrötz Jan 100,00 €

1.0 J - Gelb

- 1970 g 91 Haag Steffen

1.0 a - Gelb

- 1971 sg 93 Z Haag Steffen

0.1 j - Gelb

PR: Busch-Fest Patric

1972 sg 94 Haag Steffen

0.1 a - Gelb

1973 sg 93 Haag Steffen

Moskauer Schwarzgeelsterte Tümmler

1.0 j - Schwarz-geelstert

1974 sg 94 Z Michel Sascha

1.0 a - Schwarz-geelstert

1975 sg 95 E Michel Sascha

1976 hv 96 SVE9 Michel Sascha

0.1 a - Schwarz-geelstert

1977 hv 96 SVE9 Michel Sascha

1978 sg 94 Z Michel Sascha

1979 sg 93 Michel Sascha

Deutsche Nönnchen

1.0 j - Schwarz mit Rundhaube

PR: Zöller Thomas

1980 hv 96 EPL Weyrauch Gerd

1.0 a - Schwarz mit Rundhaube

1981 sg 95 Weyrauch Gerd

1982 sg 94 Weyrauch Gerd

0.1 j - Schwarz mit Rundhaube

1983 sg 94 Weyrauch Gerd

0.1 a - Schwarz mit Rundhaube

1984 sg 95 Z Weyrauch Gerd

1985 sg 94 Weyrauch Gerd

Schöneberger Streifige

1.0 j - Rot-streifig

PR: Schrötz Jan

1986 sg 95 Z Bilbert Bruno

1987 sg 93 Höreth, Bernd

1988 sg 95 Z Bilbert Bruno

0.1 j - Rot-streifig

1989 v 97 TÜBA Bilbert Bruno

1990 g 92 Höreth, Bernd

1991 g 91 Bilbert Bruno

1992 sg 94 Höreth, Bernd

1993 sg 95 E Bilbert Bruno

1.0 j - Gelb-streifig

1994 sg 95 Z Höreth, Bernd

1995 sg 94 Höreth, Bernd

1996 sg 93 Höreth, Bernd

1997 hv 96 Pok1 Höreth, Bernd

0.1 j - Gelb-streifig

1998 sg 93 Höreth, Bernd

1999 sg 94 Höreth, Bernd

2000 sg 94 Z Höreth, Bernd

2001 g 92 Höreth, Bernd

2002 sg 93 Höreth, Bernd

Berliner Kurze

1.0 j - Blau

PR: Nagel, Torsten

2003 sg 94 Paschke, Peter

1.0 a - Blau

2004 sg 95 Z Paschke, Peter

2005 hv 96 LVPB Paschke, Peter

0.1 a - Blau

2006 sg 94 Paschke, Peter

1.0 j - Schwarz

2007 v 97 TÜBA Paschke, Peter

1.0 a - Schwarz

2008 sg 94 Paschke, Peter

2009 hv 96 E Paschke, Peter

0.1 j - Schwarz

2010 sg 94 Z Paschke, Peter

2011 sg 94 Paschke, Peter

0.1 a - Schwarz

2012 sg 94 Paschke, Peter

2013 sg 95 E Paschke, Peter

1.0 j - Gelb-streifig

2014 leer Beudt, Joachim

1.0 a - Gelb-streifig

2015 leer Beudt, Joachim

2016 leer Beudt, Joachim

0.1 a - Gelb-streifig

2017 leer Beudt, Joachim

2018 leer Beudt, Joachim

Altstämmer

1.0 j - Dun-weißschwingig

2019 g 92 Dahlem Gunter 60,00 €

0.1 j - Rot-weißschwingig

2020 sg 93 Dahlem Gunter 60,00 €

1.0 j - Weiß mit Rundhaube

2021 sg 95 E Dahlem Gunter 100,00 €

1.0 j - Schwarz-weißschwingig mit Rundhaube

2022 sg 94 Z Dahlem Gunter 70,00 €

0.1 j - Schwarz-weißschwingig mit Rundhaube

2023 sg 93 Dahlem Gunter 50,00 €

1.0 j - Dun-weißschwingig mit Rundhaube

2024 g 92 Dahlem Gunter 60,00 €

1.0 j - Rot-weißschwingig mit Rundhaube

2025 sg 93 Dahlem Gunter 60,00 €

1.0 j - Gelb-weißschwingig mit Rundhaube

2026 sg 94 Z Dahlem Gunter 80,00 €

0.1 j - Gelb-weißschwingig mit Rundhaube

2027 sg 93 Dahlem Gunter 80,00 €

Gumbinner Weißköpfe

1.0 j - Schwarz

PR: Schrötz Jan

- 2028 g 92 Bielecki Thomas
2029 hv 96 E Peter Maurice
2030 sg 93 Bielecki Thomas

1.0 a - Schwarz

- 2031 sg 94 Z Bielecki Thomas
2032 sg 94 Peter Maurice
2033 hv 96 SE26 Bielecki Thomas
2034 g 91 Peter Maurice

0.1 j - Schwarz

- 2035 sg 94 Bielecki Thomas
2036 g 91 Peter Maurice
2037 hv 96 TÜPO Bielecki Thomas

0.1 a - Schwarz

- 2038 sg 95 Bielecki Thomas
2039 sg 94 Bielecki Thomas

1.0 a - Rot

- 2040 sg 94 Z Peter Maurice

0.1 a - Rot

- 2041 sg 93 Peter Maurice

1.0 j - Schwarz-bestrümpft

- 2042 sg 93 Flechsenhar Dr. Rolf
2043 sg 93 Flechsenhar Dr. Rolf

1.0 a - Schwarz-bestrümpft

- 2044 sg 95 E Flechsenhar Dr. Rolf
2045 sg 93 Flechsenhar Dr. Rolf

0.1 j - Schwarz-bestrümpft

- 2046 g 92 Flechsenhar Dr. Rolf

0.1 a - Schwarz-bestrümpft

- 2047 sg 94 Flechsenhar Dr. Rolf

Spielflugtauben

Rheinische Ringschläger

1.0 j - Rotfahl

- 2048 sg 93 Z Orth Jürgen

1.0 a - Rotfahl

- 2049 g 91 Orth Jürgen

0.1 j - Rotfahl

- 2050 b 90 Orth Jürgen

0.1 a - Rotfahl

- 2051 g 91 Orth Jürgen

HEIMTIERBEDARF

TAUBENHAUS

Tauben - Hühner - Vögel
Hunde - Katzen - Pferde

ZUBEHÖR UND GERÄTE

HANDEL UND VERSAND

INDIVIDUELLE BERATUNG-

BEI ZÜCHTER-PROBLEMEN

61130 NIDDERAU-OSTHEIM
IN DER WOLFSKAUTE 30

TEL. 06187 - 3559

FAX 06187 - 26563

Öffnungszeiten:

Mo.-Di. - Do.- Fr.

10.00 - 18.00 Uhr

Sa. 10.00 - 13.00 Uhr

Mittwoch geschlossen



Notizen:

SO MACHT WOHNEN SPASS!



Fenster & Türen · Insektenschutz · Garagentore
Vordächer & Terrassendächer · Wintergärten
Rollläden, Markisen & Jalousien · u.v.m.



Der Rollladen
steckt im Rahmen!

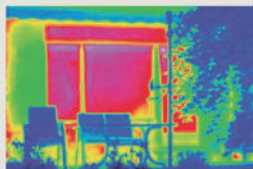

Vor der Sanierung:

Der Rollladenkasten bildet eine große „Kältebrücke“.

☹ **Unkontrollierter
Wärmeverlust durch
schlechte Isolierung.**

(Rote Bereiche im Wärmebild)

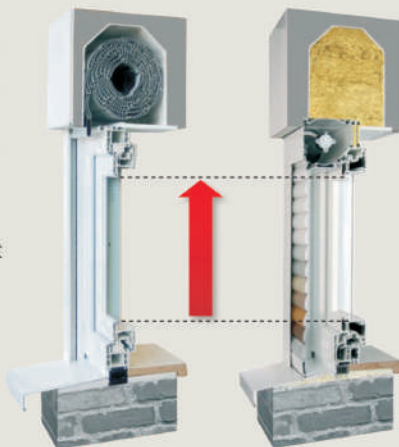

Fast kein Lichtverlust!



Nach der Sanierung:

Fenster und Rollladenkasten bilden eine Einheit.

😊 **Hervorragende
Dämmwerte und verminderte
CO₂-Emission!**

(Grüne Bereiche im Wärmebild)

blaurock®

Ronald Bube
Bergstraße 11
63694 Limeshain

Telefon 06048-953777- Mobil: 01711229650 - E-Mail: RonaldBube@blaurock.de

Alle Produkte unter: www.blaurock.de



Ihr kompetenter Partner für
Kaninchenzuchtartikel
 mit über 1500 Produkten -
 online **SOFORT** verfügbar!

Zucht & Witwertschaftszelle

77x68x40 cm

Art-Nr. 5.104

Zubehör
 optional
 erhältlich.



39,50 €

Taubensitzregal

9 Sitze | 12 Sitze

5.103 | 5.099

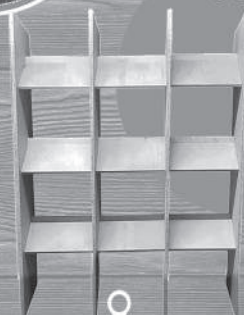

wasserfest

ab
 69,50 €

Kleintier-Transportbox aus Holz

In 5 Größen erhältlich

geringes
 Eigengewicht



ab Art-Nr. 11.075

ab
 35,50 €

Antibakterielle Tränke

mit Zusatz von Silbermikropartikeln



16.002 | 3,5 L
 16.003 | 5,0 L
 16.004 | 7,0 L



16.006 | 1 L
 16.007 | 2 L

Revolution in
 der Taubenhigiene

ab
 3,90 €

Futtertrog Metall 60 cm

mit Schrägblende

spitzes Dach



Art-Nr. 5.106

29,50 €

Jetzt noch
 mehr Auswahl
 an Produkten
 von



BREKER GmbH & Co. KG

Kneblinghauser Weg 20

D-59602 Rütten

Tel.: +49 (0) 29 52 - 4 44

Fax: +49 (0) 29 52 - 28 50

www.breker.de

info@breker.de



Für Druckfehler keine Haftung. | Alle Artikel ohne Deko. | Alles Abholpreise - Lieferkosten auf Anfrage! | Artikel teilweise zur Selbstmontage!

Tierbedarf_Breker

tierbedarf_breker

Ausstellerverzeichnis

Akermann,Thomas (57)	Lettstatt 3, 72184 Eutingen	07459-1003
Beudt,Joachim (82)	Neugasse 1A, 65760 Eschborn	06196-483636
Bextermöller,Gregor (14)	Südbergstr. 41, 49176 Hilter	01704756085
Beytur Mehmet (152)	Finkenweg 19, 79618 Rheinfelden (Baden)	015170046781
Bielecki Thomas (127)	NibelungenStr. 24a, 68642 Bürstadt	017661536400
Bilbert Bruno (86)	Marienbader Str. 8, 63927 Bürgstadt	09371-5829
Blum Lorenz (146)	Berliner Str.1, 63654 Büdingen	015119427199
Böhm Alfred (10)	Richardstr.48, 59071 Hamm	023881862
Bol Andreas (98)	Kellerhöher Str. 105, 49661 Cloppenburg	044711878561
Böse Dirk (143)	Nordhäuser Str. 39, 99755 Ellrich	036332-24418
Brauckmann Peter (145)	An der Linde 2, 46244 Kirchhellen	
Breitwieser Wilhelm (6)	Altkönigstraße 10, 61194 Niddatal	06034-7037
Büchau,Michael (33)	Merowinger Str. 105, 50374 Erftstadt	01777867720
Büchau-Kochs, Timo (34)	Merowingerstr. 105, 50374 Erftstadt	01777867720
Carle David (95)	Rathausgasse 5, 35325 Mücke	06400-6459
Culemann,Gerd-Wilhelm (56)	Hügelstr.8, 32351 Stemwede	05745-600
Dahlem Gunter (96)	Am Haag 21 65812 Bad Soden	0619663518
Dalaker,Siegfried (112)	Im Bock 15, 74182 Obersulm	07130-9595
Dingeldein Jürgen (22)	GersprenztaIstraße 17, 64385 Reichelsheim	01751958256
Eberhard,Markus (122)	Dorfstraße 30, 18059 Huckstorf	0171822717
Eckstein Andreas (39)	Im Oberen Tal 16, 52372 Kreuzau	01772605564
Eissler Peter (151)	Kurzestr.8, 72810 Gomaringen	015154861726
Fey,Gerhard (88)	Vogelsbergstr.22, 63667 Nidda	06043-7344
Findling Bernd (32)	Ginsterweg 12, 61231 Bad Nauheim	06032-1043
Findling Sabrina (31)	Im Hafergarten 20, 61239 Ober-Mörlen	01731840890
Flechtenhar Dr. Rolf (97)	Franz Böres Str. 9, 63500 Seligenstadt	06182-24241
Frenk Hansjörg (139)	Nonneweierer Hauptstrasse 66, 77963 Schwanau	078244171
Frohnhöfer Willi (121)	Bahnstr. 9a, 55546 Frei-Laubersheim	067096111
Fuhrer Joachim (149)	Kirchweiherstr.17, 72393 Burladingen	0172-2471546
Fuhrmann Horst (77)	Weidenbohrerweg 9, 44269 Dortmund	0231484560
Gassner Jan (46)	Im Schorner 5, 79400 Kandern	076269776303
GassnerTanja (47)	Im Schorner 5, 79400 Kandern	00755965606
Gehrts,Helmuth (141)	Ohlenkamp 35, 25588 Mehlbek	04827-1407
Geissler Willibald (28)	Breubergerstraße 23, 64850 Schaaflheim	06073-87516
Giesecke Klaus (60)	Feldbergstr. 18, 63486 Bruchköbel	06181-71282
Giesecke,Norbert (75)	Wiesenstr.1, 63546 Hammersbach	06185-7926
Göhring,Matthias (29)	Untersiemauer Str.29, 96215 Buch am Forst	095651894
Grimm Björn (89)	Löptinerstr. 43, 24211 Preetz	04342761391

SPENGLEREI

HEIZUNG

SANITÄR



M+W

BECKKER

Sanitär- und Heizungsbau GmbH

63546 Hammersbach

Hüttengesäßer Straße 8

☎ 0 61 85 / 9 32

Gross Reinhold (19)	Friedhofstr. 13, 65614 Beselich	064846260
Große-Schute Michael (79)	Bockhorner Heide 48, 48291 Telgte	02504-72330
Haag Steffen (136)	Brunnenstraße 6, 74575 Schrozberg	00703846905
Haag Timo (137)	Brunnenstr. 6, 74575 Schrozberg	017036846905
Hanneforth Ulrich (63)	Maschweg 35, 33790 Halle	05201-5298
Hansal Alexander (43)	Am Sportplatz 6, 74864 Fahrenbach	062676038
Hansal Jonathan (44)	Am Sportplatz 6, 74864 Fahrenbach	062676038
Haun Thorsten (52)	Eberbacher Str. 22, 69427 Mudau	06284-929030
Hins-Tiebel Rainer (129)	Am Pahl 1d, 24999 Wees	01627099581
Hoffmann Franz (131)	Weinbergstr. 20, 63755 Alzenau	
Höreth, Bernd (24)	Raibacher Weg 1, 64850 Schaafheim	06073-80094
Jahn Torsten (37)	Botsberg 2, 24819 Todenbüttel	04874900734
Jugert Sieghard (15)	Ringstraße 97, 63225 Langen	06103-29379
Kaiser Karlheinz (114)	Gartenweg 1, 63654 Büdingen	
Kämper, Lothar (13)	Mittelstr.6, 65614 Beselich	06484-891864
Karnelka Wilhelm (138)	Am Kirchberg 26, 63699 Kefenrod	06054-1828
Kirchhoff Nele (20)	Lübbeckerstr. 36, 31603 Diepenau	
Kirchhoff, Andreas (21)	Lübbeckerstr.36, 31603 Diepenau	01713769356
Klapper Christian (72)	Dahlienweg 4a, 39288 Burg	
Klapper Edmund (51)	Dahlienweg 4, 39288 Burg	039219776950
Kloß Wilhelm (36)	Mallendarer Bachtal 9a, 56182 Urbar	015140022263
Kraft, Dieter (90)	Am dünnen Berg 9, 63683 Bleichenbach	06041-8225094
Krezovic', Sasa (118)	Albert Schweitzer Str. 3, 63477 Maintal	015775000387
Kühn Viktor (66)	Zeppelerstr.13, 89547 Gerstetten	01623538462
Kühne, Uwe (54)	Am Brandholz 22, 06456 Arnstein	034781-20374
Kutzner Christian (120)	Grube 58, 06542 Allstedt	03465267741
Lamann Timon (140)	Zum Pallert 17, 49828 Georgsdorf	059456576
Lang, Dr. Rüdiger (59)	Feldstr.1, 06567 Bad Frankenhausen/Kyffhäuser	03466-31210
Lankes Michael (8)	Doverheide 90, 41836 Hückelhoven	01727898171
Lehmann Hartwig (55)	Nieland 3, 32351 Stemwede	015172959260
Ludwig Hilmar (113)	Raiffeisenstr.2, 97469 Gochsheim	0927162768
Luger Franz (154)	Raining 20, AT-4782 St. Florian/Inn	00496641407151
Marbach Dieter (105)	Unterdorfstr.9, 61197 Florstadt	060351515
Marschall Kay (124)	Schützentorstraße 2, 39130 Magdeburg	0162-3391815
Merget, Michael (91)	Hauptstr. 14, 63791 Karlstein	015255802022
Mering Günter (35)	Sebastiani Straße 6, 56076 Koblenz	01718588178
Michel Bianca (123)	In den Wingerten 1, 64291 Darmstadt	06150-5081140
Michel Sascha (135)	Marienstr. 22, 63526 Erlensee	06183-74493
Moser Christian (42)	Herdenerstr. 66, 79618 Rheinfelden (Baden)	

Top Küchen ...immer günstig!

(Bei uns das ganze Jahr!)

WM

Küchen + Ideen

Design

Die Besten

www.wm-kuechen.de



Aschaffenburg

Bebra

Frammersbach

Frankenberg

Hanau

Marktheidenfeld

Würzburg

Moser Hans (40)	Hertenerstr. 68, 79618 Rheinfelden (Baden)	041788335584
Müller Christian (109)	Schwetzingen Str. 36, 76139 Karlsruhe	0173200872
Nagel, Torsten (71)	Vahldiekstr. 11A, 23701 Eutin	04521-72279
Noack Matthias (49)	Möhlenbek 11, 24357 Hummelfeld	01732120062
Noll, Günter (130)	Haselweg 1, 35066 Frankenberg	017415718830
Ohnesorge Dr. Willi (78)	Sundernbusch 10, 32549 Bad Oeynhausen	01777838988
Oldak Andreas (3)	Im Broich 14, 41363 Jüchen	0218140181
Orth Jürgen (153)	Eichenweg 12, 65395 Brensbach	01743365548
Paschke, Peter (142)	Wegrauchsweg 4, 34613 Schwalmstadt	06691-22158
Peter Marcel (128)	Görlitzer Sr. 6, 68642 Bürstadt	0620679432
Peter Maurice (126)	Görlitzer Str. 6, 68642 Bürstadt	0620679432
Pfeffer Carsten (115)	Schulstraße 26, 35415 Pohlheim	01729287418
Pfeffer Daniela (117)	Schulstraße 26, 35415 Pohlheim	01729287418
Pfeffer Felize Ch. (116)	Schulstraße 26, 35415 Pohlheim	01729227418
Piott Thomas (69)	Schmale Gasse 15, 89555 Sönnstetten	015203677700
Plank Heiko (144)	Lautersweilerstr. 5, 74572 Blaufenfelden	015125231634
Platz, Klaus (27)	Schillerstr. 15, 72184 Eutingen	07459-3470619
Projahn F.-W. (147)	Knippgierscheid 1, 53773 Hennef	02248-3642
Rasch Peter (92)	Butzbacher Pfad 16, 61191 Rosbach	06003-3679
Raterink Tim (9)	Zedernweg 3, 49828 Georgsdorf	01716166043
Reichhardt Reiner (65)	Drosselweg 12, 89547 Gerstetten	07323-4974
Reiß Wolfgang (16)	Jahnstraße 2, 63933 Mönchberg	015153269023
Repp Dietmar (61)	Hopfengarten 3, 35410 Hungen	06402-40416
Repp, Michael (101)	Brückenstr. 62, 63667 Nidda	06043-401314
Reutter Joachim (68)	Seestr. 27, 73734 Esslingen	017624593823
Rink Nadine (87)	Brückenstr. 63, 63667 Nidda	01607587616
Ritter Erhard (53)	Bottendorfer Str. 5, 35066 Frankenberg	01755324031
Röstel Manfred (38)	Hohenliet 3, 24819 Todenbüttel	04874-1757
Rühl Walter (100)	Hesselsstr. 5, 35423 Lich	06404-2470
Saueressig Mario (30)	Bergstraße 17, 55545 Bad Kreuznach	06712131527
Saueressig Michael (64)	Hermann-Löns-Weg 19, 55559 Bretzenheim	06712131527
Schäfer, Alexander (104)	Ludwigstr 28a, 35415 Pohlheim	
Schäfer, Wolfgang (103)	Ludwigstr. 28 A, 35415 Pohlheim	
Schejka, Christian (41)	Hermann Burte Str. 28, 79418 Schliengen	076353194944
Schlüppmann, Friedhelm (99)	Diekhägerstr. 10, 33790 Halle	05201-336
Schmid, Ralf (148)	Hohenloherstr. 47, 74243 Langenbrettach	07946-3916
Schmidt Hansi (67)	Hauptstr. 94, 89547 Gerstetten	07323-68378
Schrötz Jan (150)	Jahnstr. 15, 91781 Weißenburg	01738483415
Schuller Hermann (70)	Tilsiterstr. 4, 89547 Gerstetten	015254524227

HAGEMANN

TIERBEDARF

GmbH & Co. KG

Alles für Ihr Tier!

Erfolge in der Zucht, wie hohe Befruchtungs- und Aufzuchtsrate, sowie das gute Abschneiden auf Ausstellungen hängen in hohem Maße von einem gesunden und optimal zusammengesetzten Futter ab.

Wir, die Firma Hagemann, beliefern Sie ausschließlich mit Qualitätsfutter von namhaften in- und ausländischen Herstellern.

In unserem Sortiment finden Sie alles, was Sie für Ihre Zucht benötigen.

So bieten wir Ihnen in großer Auswahl:

- | | |
|----------------------------|--------------------------------|
| ➔ Rassetaubenfutter | ➔ Katzenfutter |
| ➔ Geflügelfutter | ➔ Nagerfutter |
| ➔ Brieftaubenfutter | ➔ Pferdefutter |
| ➔ Vogelfutter | ➔ Fischfutter |
| ➔ Hundefutter | ➔ Nutztierfutter u.v.m. |

Von höchster Qualität und Reinheit – die Kraft der Natur.

Ferner bewährte Zubehörartikel (Tränken, Futternäpfe usw.),
Sowie Spezialitäten (Naturheilmittel), Tierarzt- und
Vorbeugemittel, Mittel zur Tierhygiene u.v.m.

Ihr Lieferant zu züchterfreundlichen Preisen!

Hagemann - Tierbedarf GmbH & Co. KG

In der Galgenbach
63628 Bad Soden-Salmünster

Tel. 0 60 56 / 91 99 19

Fax. 0 60 56 / 91 99 20

Schwelnus Heinz (76)	Mörkestr. 5, 89547 Gerstetten	015788694294
Siefert Jürgen (11)	Oberböhringerstr. 32, 73312 Geislingen	07331-61706
Siegfried Michael (107)	Sehlener Str. 24, 35285 Gemünden	064561948
Starck Vincent (25)	10 Rue Charles de Gaulle, F-68220 Attenschwiller	0033389686063
Stefan Roswitha (12)	Edmund-Schweizer-Str. 3, 79618 Rheinfelden	07623966699
Stern, Frank (85)	Quittenstr. 8, 33803 Steinhagen	05204-88850
Stolze Detlev (62)	Wilhelmstr. 216, 38836 Pabstorf	016092433050
Suhr Rolf-Dieter (23)	Peter-Melanderstr. 37, 56379 Holzappel	06439-909835
Süß Thomas (74)	Am Moosbach 13, 08344 Grünhain-Beierfeld	01473-5309661
Szymom Filipczak (119)	Wilhemstr. 13, 41747 Viersen	015163710597
Trabold, Jürgen (106)	Franz-Josef-Mall Str. 7, 74196 Neuenstadt	062649278199
Trautmann, Jens (5)	Grundstrasse 65, 64385 Reichelsheim	06164-501664
Urbat Günter (58)	Alte Travemünder Landstr. 2, 23626 Ratekau	0451292901
Voß Fabian (108)	Haldenslebener Straße 11, 39343 Uhrsleben	0163-3750211
Wagner Jürgen (48)	Pichelwangergasse 42, AT-8665 Langenwang	06645291222
Walter Sarah (80)	Stieglitzweg 4, 73054 Eislingen	07161360936
Wasinski Horst (18)	Von Groote Str. 19, 41066 Mönchengladbach	
Weihmann Harald (134)	Sofienstr. 15/3, 63225 Langen	0610323325
Weinert Frank (110)	Schulstr. 14, 63863 Eschau	09374902312
Weinert Stefan (111)	Schulstr. 14, 63863 Eschau	09374902312
Weiß Tobias (94)	Bahnhofstr. 82, 74226 Nordheim	07133-17999
Wenzel Heinrich (26)	Zimmerplatz 14, 61130 Nidderau	06187-24848
Weyrauch Gerd (7)	Dilshofer Str. 10A, 64354 Reinheim	06162-82983
Wilhelm Justus (17)	Dorfstr. 21, 36142 Tann	015162437723
Winter Lothar (132)	Steinheimerstr. 76, 63500 Seligenstadt	06182-27154
Winter Stefanie (133)	Steinheimerstr. 76, 63500 Seligenstadt	06182-27154
Wötzel Werner (125)	Am Pettweg 14, 68642 Bürstadt	17664674167
Zamzow, Harry (83)	Rheinfelder Straße 39b, 79639 Grenzach-Wyhlen	076242090480
ZG Huber Michaela & Heike (4)	Alzenauer Str. 17, 63776 Mömbris	06029-999183
ZG Wilhelmi C.&J. (93)	Am Mühlenberg 36, 35114 Haina-Löhlbach	01622105986
ZG Wudi Gerald & Dirk (84)	Mühlberg 72, 06528 Brücken-Hackpüffel	01718382560
ZG Zauner A. & I. (45)	Kirchspiel 3, 65205 Wiesbaden	
Zimmer Volker (81)	Hanauer Str. 25, 64409 Messel	0171-6943680
Zitzwarek Alfred (73)	Wiesengrund 4, 35510 Butzbach	06033-1322



Hotel Altenstädter Mönchhof

Mönchgasse 5 63674 Altenstadt
Tel: 01726241161
www.altenstaedter-moenchhof.de
info@altenstaedter-moenchhof.de

Der Altenstädter Mönchhof liegt in ruhiger, dennoch zentraler Lage. Parkplätze befinden sich im Hof, der Bahnhof ist nur wenige Gehminuten entfernt.

Das Hotel liegt auf der Bonifatiuswanderroute und in unmittelbarer Nähe zum Vulkanradweg. Mit dem Auto erreichen Sie die A45 in wenigen Minuten; Frankfurt am Main liegt 30 km entfernt.

Es ist uns sehr wichtig, ein persönliches und familiäres Ambiente zu schaffen. Viele unserer Gäste kommen schon seit Jahren in unser Hotel, überwiegend Geschäftsreisende, aber auch Wanderer und Radfahrer.

Unser Familienbetrieb bietet seinen Gästen mit sieben Doppel- und drei Einzelzimmern einen gemütlichen Aufenthalt in der idyllischen Wetterau. Alle Zimmer verfügen über zeitgemäßen Komfort und moderne Ausstattung. Dusche, WC und Fernseher sind Standard; der W-Lan Zugang ist kostenfrei.

Unser Haus bietet Ihnen:

- 7 Doppelzimmer
- 3 Einzelzimmer
- kostenlosen W-Lan Zugang
- Parkplätze im Hof



OPTIK LEIBOLD

sehen und gesehen werden

Fritz-von-Leonhardi-Straße 1

61130 Nidderau

fon: 06187.21466

www.optik-leibold.de



Bauzentrum

Himbacher Straße 18-22

63694 Limeshain-Rommelhausen

Telefon: (06047) 80 08-0

Telefax: (06047) 80 08-50

mail@strauch.org

www.strauch.org

Geflügel

Zeitung

HK-VERLAG

**Europas größtes
Fachmagazin
für Rasse- und
Ziergeflügelzucht**



- ✓ fachliche Kompetenz
- ✓ Meinungsvielfalt
- ✓ Unabhängigkeit
- ✓ journalistische Verantwortung
- ✓ Verlässlichkeit

**Noch nicht
abonniert?**

Gleich bestellen und Prämie sichern:

Redaktionsanschrift:

HK Hobby- und Kleintierzüchter
Verlagsgesellschaft mbH & Co. KG
Wilhelmsaue 37 · 10713 Berlin

☎ 030 464 06-111

@ kundenservice@hk-verlag.de

🖱 www.gefluegelzeitung.de



Futter und Geflügel
Manuel Bachmann

Geflügelwirtschaftsmeister

Aschaffener Str. 48

63825 Schöllkrippen

Tel. 0 60 24 – 63 19 81

www.gefluegel-bachmann.de

gefluegel-bachmann@t-online.de

**Bei uns bekommen Sie nicht nur Geflügel, sondern auch
Futter für Ihr Geflügel und viele weitere Tiere!**

Öffnungszeiten:

Mo., Mi., Fr. von 13:00 bis 17:00 Uhr

Sa. 10:00 bis 13:00 Uhr

Di. und Do. geschlossen

Festbedarf

Eintritts- u. Kontrollbänder

Tombolalose

Sublimationsdruck

Gravurarbeiten

Ausstellungsbedarf

Siegerschleifen

Ehrenbänder

Stickereien

Drucksachen

Urkunden

Preisrichter-Stempel

Trophäen

Medaillen

Pokale

Teller

Acryl

Glas

*WIR LIEFERN IHREN
AUSSTELLUNGSBEDARF*



Der
VEREINS
LADEN

Eine große Auswahl an preisgünstigen
Angeboten für Ihre Veranstaltung finden
Sie in unserem Onlineshop unter:
www.vereinsladenshop.de

Bestellen Sie noch heute
und gewinnen Sie mit uns
einen kompetenten Partner
für Ihre Veranstaltung!



Heinrich Wenzel, Zimmerplatz 14, 61130 Nidderau / Ostheim
Tel.: 06187 24848
Mail: der-vereinsladen@web.de